MISURA

MH15

100 W GaN CHARGER WITH DISPLAY



Model: P26PD135G01

Multiple device charger

Overcharge protection

GaN

3× quicker charging

2× USB-C Connector

Otevřete si uživatelskou příručku ve vašem jazyce
Open the user manual in your language
Otvorte si používateľskú príručku vo vašom jazyku
Nyissa meg a felhasználói kézikönyvet a saját nyelvén
Öffnen Sie das Benutzerhandbuch in Ihrer Sprache
Otwórz instrukcję obsługi w swoim języku
Otvorite korisnički priručnik na svom jeziku
Odprite uporabniški priročnik v svojem jeziku
Apri il manuale utente nella tua lingua
Deschideți manualul de utilizare în limba dvs
Abra el manual de usuario en su idioma
Abra o manual do utilizador no seu idioma
Ανοίξτε το εγχειρίδιο χρήσης στη γλώσσα σας
Ouvrez le manuel d'utilisation dans votre langue
Avaa käyttöopas omalla kielelläsi
Avage kasutusjuhend oma keeles
Atveriet lietotāja rokasgrāmatu savā valodā
Atidarykite naudotojo vadovą savo kalba
Отворете ръководството за потребителя на вашия език



MISURA

MH15

GAN NABÍJEČKA 100 W S DISPLEJEM

UŽIVATELSKÁ PŘÍRUČKA ČEŠTINA



Model: P26PD135G01

Multiple device charger

Overcharge protection

GaN

3× quicker charging

2× USB-C Connector

Autorská práva © 2026 MISURA Store s. r. o. Všechna práva vyhrazena.

Žádná část tohoto manuálu, včetně produktů a softwaru popsaných v tomto manuálu, nesmí být reprodukována, přenášena, přepisována, ukládána do datového úložiště ani překládána do jakéhokoli jazyka jakoukoli formou a jakýmikoli prostředky, s výjimkou dokumentace uložené Kupujícím pro záložní účely, bez písemného souhlasu MISURA Store s. r. o. („MISURA“).

Záruka na produkt nebo službu zaniká, pokud: (1) je produkt opraven, upraven nebo změněn bez písemného souhlasu společnosti MISURA nebo (2) je sériové číslo produktu nečitelné nebo chybí.

Technická data a informace v tomto manuálu jsou poskytovány pouze pro informaci, mohou být kdykoli změněny bez předchozího upozornění a neměly by být vykládány jako závazek společnosti MISURA.

Společnost MISURA nenese odpovědnost za jakékoli chyby nebo nepřesnosti, které se mohou objevit v tomto manuálu, včetně produktů a softwaru popsaných v tomto manuálu.

OBSAH BALENÍ

1× | GaN nabíječka 100 W s displejem

1× | Uživatelská příručka

BEZPEČNOSTNÍ POKYNY

PŘED POUŽITÍM
Zkontrolujte, zda konektor odpovídá vstupnímu portu vašeho zařízení a zda je vstupní napětí kompatibilní. Před použitím si přečtěte návod k vašemu zařízení.

- Nikdy netahejte za nabíjecí kabel – zástrčku vždy pevně uchopte a vytáhněte ze zásuvky.
- Odpojte nabíječku před připojením jakýchkoli kabelů nebo napájecích konektorů.
- Pouze pro vnitřní použití. Uchovávejte mimo dosah tepla, přímého slunečního záření, prachu, vlhkosti a korozivních chemikálií.
- Nabíječka se může během používání zahřívat – je to normální. Pokud je nabíječka horká, vyhněte se delšímu kontaktu s ní.
- Nabíječku neupouštějte, nepokládejte na ni předměty, nerozebírejte ji ani se ji nepokoušejte opravovat.
- Používejte pouze dodané kabely a příslušenství. Jiné než dodané příslušenství může způsobit zranění nebo poškození.
- Pokud zařízení nefunguje správně, okamžitě ji přestaňte používat a kontaktujte náš tým podpory.

PŘEHLED PRODUKTU

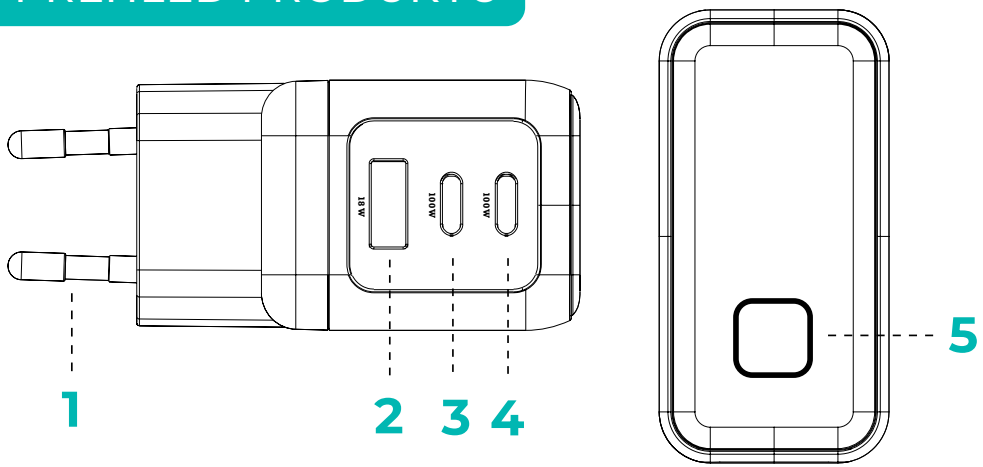

ROZMĚRY
7,1 × 9,2 × 3,6 cm

1 | Vidlice pro připojení do elektrické zásuvky
2 | Výstup USB-A: 5 V ⎓ 3 A, 9 V ⎓ 2 A, 12 V ⎓ 1,5 A (max. 18 W)
3 | Výstup USB-C2: 5 V ⎓ 3 A, 9 V ⎓ 3 A, 12 V ⎓ 3 A, 15 V ⎓ 3 A, 20 V ⎓ 5 A (max. 100 W)
4 | Výstup USB-C1: 5 V ⎓ 3 A, 9 V ⎓ 3 A, 12 V ⎓ 3 A, 15 V ⎓ 3 A, 20 V ⎓ 5 A (max. 100 W)
5 | Tlačítko displeje:
Krátký stisk: přepíná obrazovky displeje
Dlouhý stisk: otočí orientaci displeje o 90°.

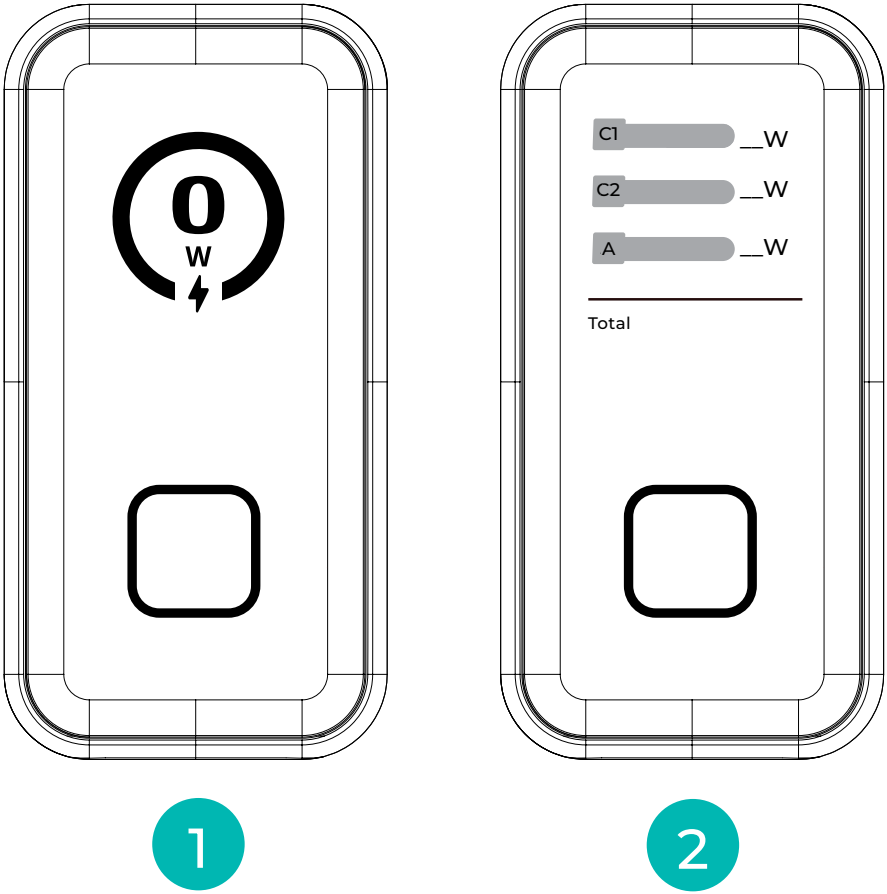

1 | Celková spotřeba ve wattech
2 | Podrobný přehled spotřeby jednotlivých USB portů

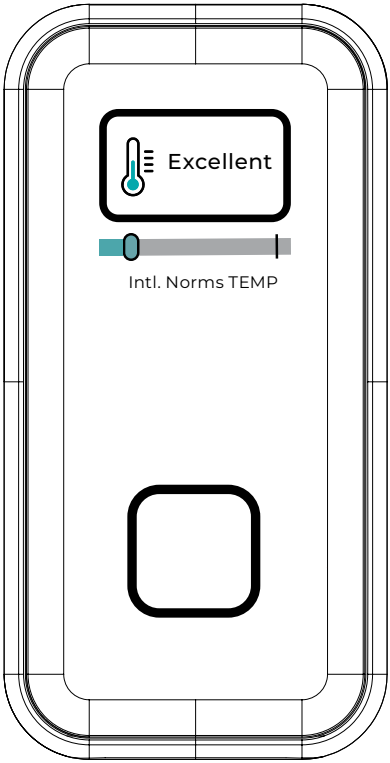

3

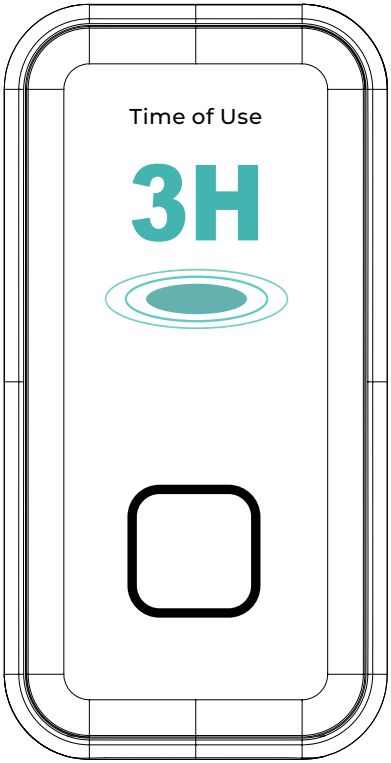

4

3 | Kontrola ochrany proti přehřátí
4 | Doba použití

TECHNICKÉ PARAMETRY

Vstup: AC 100 - 240 V ~ 50/60 Hz max. 2,2 A
Výstup:
USB-C1: 5 V ⎓ 3 A, 9 V ⎓ 3 A, 12 V ⎓ 3 A, 15 V ⎓ 3 A,
20 V ⎓ 5 A (max. 100 W)
USB-C2: 5 V ⎓ 3 A, 9 V ⎓ 3 A, 12 V ⎓ 3 A, 15 V ⎓ 3 A,
20 V ⎓ 5 A (max. 100 W)
USB-A: 5 V ⎓ 3 A, 9 V ⎓ 2 A, 12 V ⎓ 1,5 A (max. 18 W)
USB-C1 + C2: 70 W + 30 W, 95 W + 5 W
USB-C1/C2 + A: 67 W + 18 W, 95 W + 5 W
USB-C1 + C2 + A: 80 W + 12 W + 7,5 W

Celkem: max. 100 W

OCHRANA

- **Ochrana proti zkratu:**

V případě zkratu zařízení automaticky přestane dodávat výkon, aby chránilo připojená zařízení.

- **Ochrana proti přepětí:**

Aktivuje se automaticky a zabraňuje poškození způsobenému nadměrným napětím.

- **Ochrana proti přetížení:**

Automaticky omezuje výkon a zabraňuje tak přehřátí a poškození.

- **Ochrana proti nadproudu:**

Rozpozná a zastaví abnormální proud a zabrání tak poškození.

NÁVOD K POUŽITÍ

Jak je znázorněno na obrázku níže, připojte produkt do síťové zásuvky 100 – 240 V ~ AC. Tříportová GaN nabíječka 100 W poté začne nabíjet.

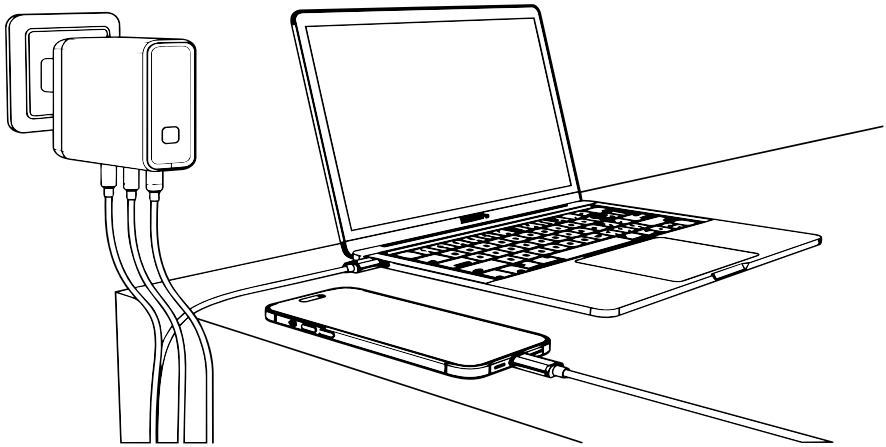

Poznámka:
Toto zařízení je vhodné pro použití s napětím 100–240 V~ AC. Použití mimo tento rozsah napětí není podporováno ani doporučováno.

Poznámka:
Pokud je současně připojeno více zařízení, celkový výkon se dělí mezi porty. Pro maximální rychlost nabíjení připojte zařízení s nejvyšší spotřebou (např. notebook) samostatně k USB-C1.

Výrobce / Dovozce / Distributor:
MISURA Store s. r. o.
K Poště 429/2
252 67 Tuchoměřice

Osoba odpovědná za vyplnění technické dokumentace:
Ing. Jiří Mihel – výkonný ředitel společnosti

Popis a identifikace produktu:
Název: GaN nabíječka 100 W s displejem
Model: P26PD135G01

MISURA

Děkujeme za váš nákup.
V případě potřeby nás kontaktujte na:

Výrobce | Dovozce | Distributor
MISURA Store s. r. o.
ID: CZ264 03 714
www.misura.shop
info@misura.shop

@SHOPMisura **@misura_shop** **@MISURA**

Nejsme odpovědní za žádné typografické chyby.

MISURA

MH15

100 W GaN CHARGER WITH DISPLAY

USER MANUAL ENGLISH



Model: P26PD135G01

Multiple device charger

Overcharge protection

3× quicker charging

2× USB-C Connector

Copyright© 2026 MISURA Store s. r. o. All rights reserved.

No part of this manual, including the products and software described in this manual, may be reproduced, transmitted, transcribed, stored in a data storage system, or translated into any language in any form and by any means, except for documentation stored by the Buyer for backup purposes without the written permission of MISURA Store s. r. o. (“MISURA”).

The warranty for the product or service becomes void if: (1) the product is repaired, modified or altered without the written permission of MISURA or (2) the serial number of the product is illegible or missing.

The technical data and information in this manual are provided for information only, are subject to change at any time without notice, and should not be construed as a commitment by MISURA.

MISURA is not responsible for any errors or inaccuracies that may appear in this manual, including the products and software described in this manual.

PACKAGING

1× | 100 W GaN charger with display

1× | User manual

SAFETY INSTRUCTIONS

BEFORE USE
Check that the connector matches your device‘s input port and that the input voltage is compatible. Read your device‘s instructions before use.

- Never pull the charging cord - always unplug firmly from the power source.
- Unplug the charger before connecting any cables or power tips.
- Indoor use only. Keep away from heat, direct sunlight, dust, moisture and corrosive chemicals.
- The charger may become warm during use - this is normal. Avoid prolonged contact if the charger feels hot.
- Do not drop, stack objects on top of, disassemble or attempt to service the charger.
- Use only supplied cables and accessories. Non-supplied accessories may cause injury or damage.
- If the unit malfunctions, discontinue use immediately and contact our support team.

PRODUCT OVERVIEW

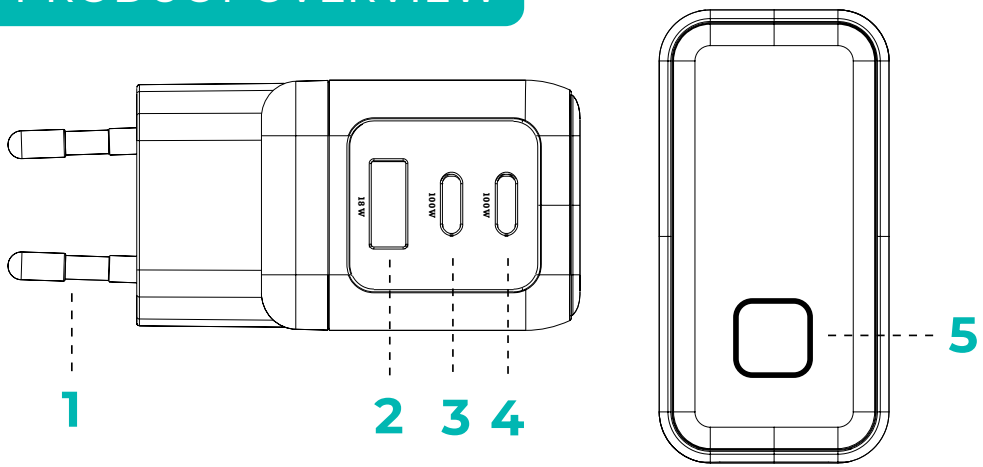

SIZE
7.1 × 9.2 × 3.6 cm

1 | Connects the device to power outlet
2 | USB-A Output: 5V ⎓ 3A, 9V ⎓ 2A, 12V ⎓ 1.5A (18 W Max)
3 | USB-C2 Output: 5 V ⎓ 3 A, 9 V ⎓ 3 A, 12 V ⎓ 3 A, 15V ⎓ 3A, 20 V ⎓ 5 A (100 W Max)
4 | USB-C1 Output: 5 V ⎓ 3 A, 9 V ⎓ 3 A, 12 V ⎓ 3 A, 15 V ⎓ 3 A, 20 V ⎓ 5 A (100 W Max)
5 | Display button:
Short press: Cycles through the display screens
Long press: Rotates the display orientation by 90°.

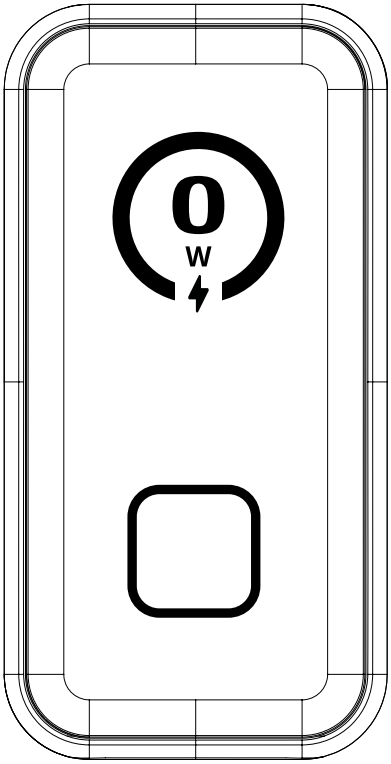

1

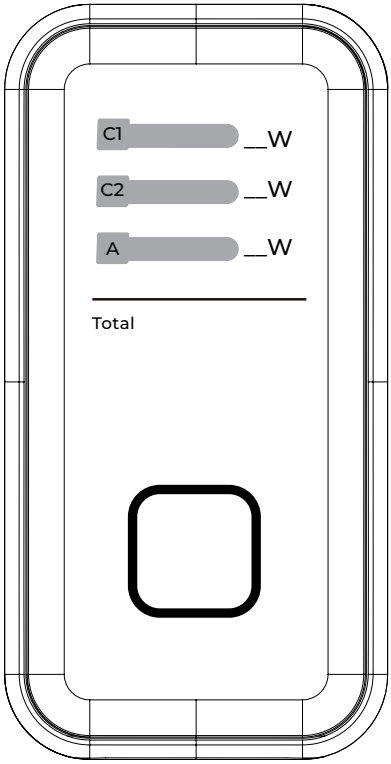

2

1 | Total consumption in Watts
2 | Detailed view of individual consumption per USB port

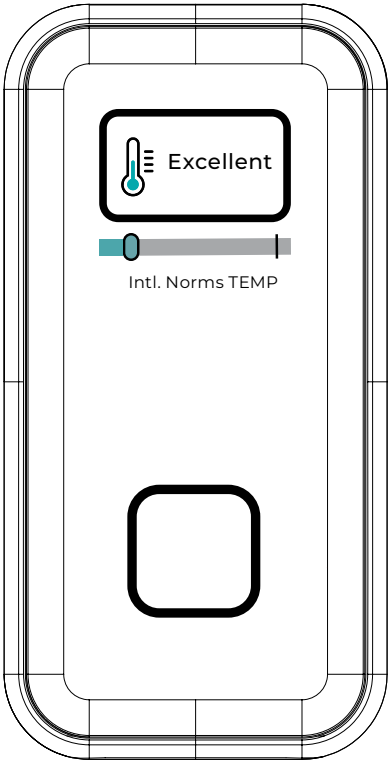

3

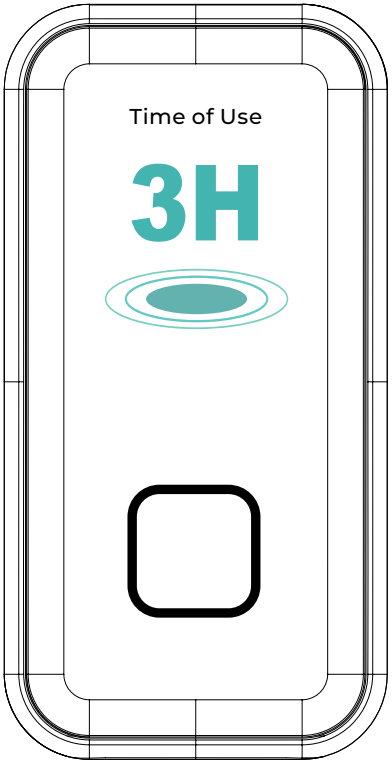

4

3 | Overheat protection check
4 | Time of the use

TECHNICAL PARAMETERS

Input: AC 100 - 240 V ~ 50/60 Hz 2.2A Max
Output:
USB-C1: 5 V ⎓ 3 A, 9 V ⎓ 3 A, 12 V ⎓ 3 A, 15 V ⎓ 3 A, 20 V ⎓ 5 A (100 W Max)
USB-C2: 5 V ⎓ 3 A, 9 V ⎓ 3 A, 12 V ⎓ 3 A, 15V ⎓ 3A, 20 V ⎓ 5A (100 W Max)
USB-A: 5V ⎓ 3A, 9V ⎓ 2A, 12V ⎓ 1.5A (18 W Max)
USB-C1 + C2: 70 W + 30 W, 95 W + 5 W
USB-C1/C2 + A: 67 W + 18 W, 95 W + 5 W
USB-C1 + C2 + A: 80 W + 12 W + 7.5 W

Total: 100 W Max

PROTECTION

- **Short Circuit Protection:**
  In the event of a short circuit, the device will automatically stop outputting power to protect connected equipment.
- **Over Voltage Protection:**
  Activates automatically, preventing damage from excessive voltage.
- **Overload Protection:**
  Automatically limits output to prevent overheating and damage.
- **Overcurrent Protection:**
  Detects and stops abnormal current flow to prevent damage.

OPERATING INSTRUCTIONS

As shown in the picture below, connect the product to 100 – 240 V ~ AC power outlet. The 100 W 3 - Port GaN Charger will then start operating.

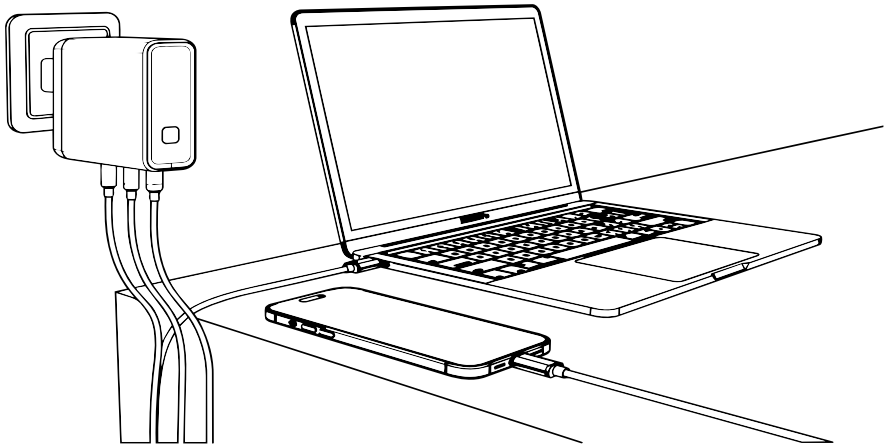

Note:
This device is suitable for use with 100–240 V~ AC. Use outside this voltage range is neither supported nor recommended.

Note:
When multiple devices are connected simultaneously, the total output is shared between ports. For maximum charging speed, connect your most power-hungry device (e.g. laptop) to USB-C1 alone.

Manufacturer / Importer / Distributor:
MISURA Store s. r. o.
K Poště 429/2
252 67 Tuchoměřice

Person responsible for completing the technical documentation:
Ing. Jiří Mihel – executive director of the company

Description and identification of machinery:
Title: 100 W GaN CHARGER WITH DISPLAY
Model: P26PD135G01



Thank you for your purchase.
If necessary, contact us at:

Producer / Importer / Distributor
MISURA Store s. r. o.
ID: CZ264 03 714
www.misura.shop
info@misura.shop

@SHOPMisura **@misura_shop** **@MISURA**

We are not liable for any typographical errors.

MISURA

MH15

GAN NABÍJAČKA 100 W S DISPLEJOM

UŽÍVATEĽSKÁ PRÍRUČKA SLOVENČINA



Model: P26PD135G01

Multiple device charger

Overcharge protection

3× quicker charging

2× USB-C Connector

Autorské práva © 2026 MISURA Store s. r. o. Všetky práva vyhradené.

Žiadna časť tohto manuálu, vrátane produktov a softvéru popísaných v tomto manuáli, nesmie byť reprodukovaná, prenášaná, prepísaná, uložená do dátového úložiska ani prekladaná do akéhokoľvek jazyka akoukoľvek formou a akýmikoľvek prostriedkami, s výnimkou dokumentácie uloženej Kupujúcim pre záložné účely, bez písomného súhlasu MISURA Store s. r. o. („MISURA“).

Záruka na produkt alebo službu zaniká, ak: (1) je produkt opravený, upravený alebo zmenený bez písomného súhlasu spoločnosti MISURA alebo (2) je sériové číslo produktu nečitateľné alebo chýba.

Technické údaje a informácie v tomto manuáli sú poskytované iba na informáciu, môžu byť kedykoľvek zmenené bez predchádzajúceho upozornenia a nemali by byť vykladané ako záväzok spoločnosti MISURA.

Spoločnosť MISURA nenesie zodpovednosť za akékoľvek chyby alebo nepresnosti, ktoré sa môžu objaviť v tomto manuáli, vrátane produktov a softvéru popísaných v tomto manuáli.

OBSAH BALENIA

1× | GaN nabíjačka 100 W s displejom

1× | Používateľská príručka

BEZPEČNOSTNÉ POKYNY

PRED POUŽITÍM
Skontrolujte, či konektor zodpovedá vstupnému portu vášho zariadenia a či je vstupné napätie kompatibilné. Pred použitím si prečítajte návod na použitie vášho zariadenia.

- Nikdy netiahnite za nabíjací kábel – zástrčku vždy pevne uchopte a vytiahnite zo zásuvky.
- Odpojte nabíjačku pred pripojením akýchkoľvek káblov alebo napájacích konektorov.
- Iba na vnútorné použitie. Uchovávajte mimo dosahu tepla, priameho slnečného žiarenia, prachu, vlhkosti a korozívnych chemikálií.
- Nabíjačka sa môže počas používania zahrievať – je to normálne. Ak je nabíjačka horúca, vyhnite sa dlhšiemu kontaktu s ňou.
- Nabíjačku nepúšťajte, nekladte na ňu predmety, nerozoberajte ju ani sa ju nepokúšajte opravovať.
- Používajte iba dodané káble a príslušenstvo. Iné ako dodané príslušenstvo môže spôsobiť zranenie alebo poškodenie.
- Ak zariadenie nefunguje správne, okamžite ho prestaňte používať a kontaktujte náš tím podpory.

PREHĽAD PRODUKTU

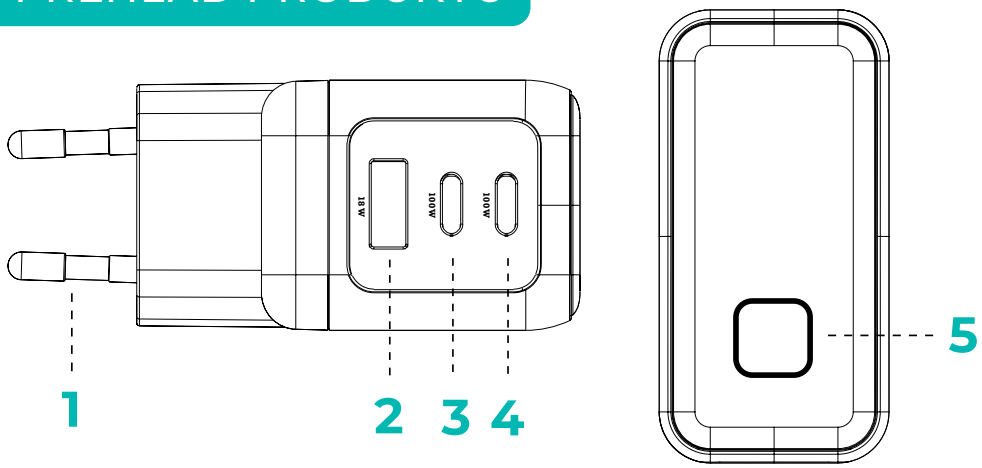

ROZMERY
7,1 × 9,2 × 3,6 cm

1 | Vidlica na pripojenie do elektrickej zásuvky
2 | Výstup USB-A: 5 V ⎓ 3 A, 9 V ⎓ 2 A, 12 V ⎓ 1,5 A (max. 18 W)
3 | Výstup USB-C2: 5 V ⎓ 3 A, 9 V ⎓ 3 A, 12 V ⎓ 3 A, 15 V ⎓ 3 A, 20 V ⎓ 5 A (max. 100 W)
4 | Výstup USB-C1: 5 V ⎓ 3 A, 9 V ⎓ 3 A, 12 V ⎓ 3 A, 15 V ⎓ 3 A, 20 V ⎓ 5 A (max. 100 W)
5 | Tlačidlo displeja:
Krátke stlačenie: prepína obrazovky displeja
Dlhé stlačenie: otočí orientáciu displeja o 90°.

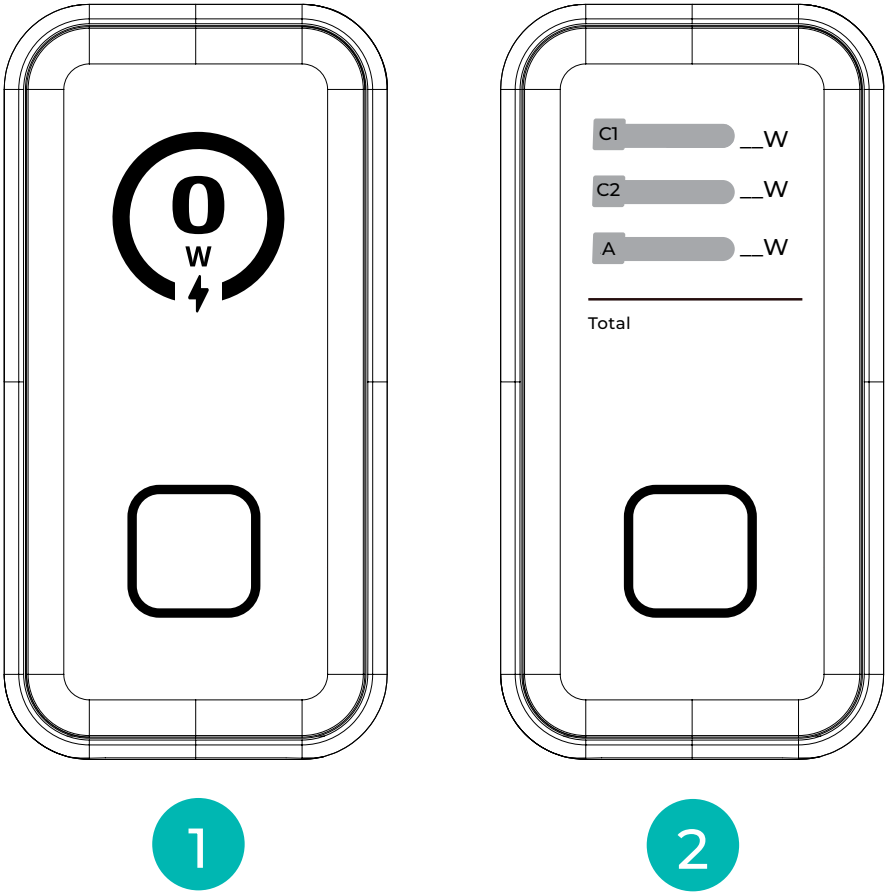

1 | Celková spotreba vo wattoch
2 | Podrobný prehľad spotreby jednotlivých USB portov

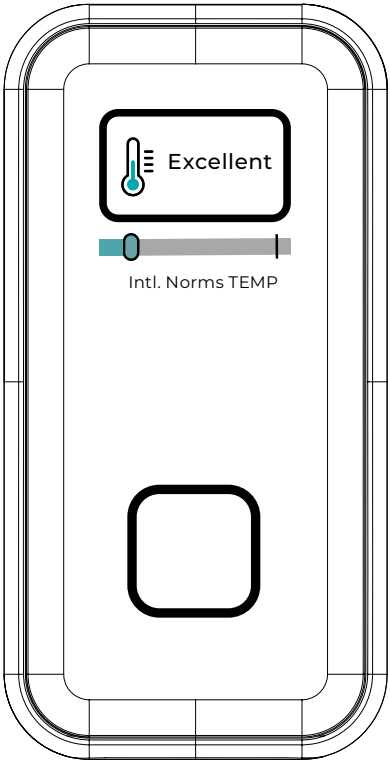

3

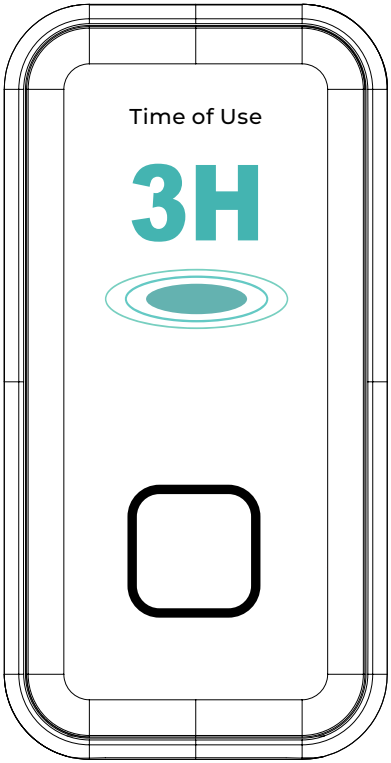

4

3 | Kontrola ochrany proti prehriatiu
4 | Doba použitia

TECHNICKÉ PARAMETRE

Vstup: AC 100 - 240 V ~ 50/60 Hz max. 2,2 A
Výstup:
USB-C1: 5 V ⎓ 3 A, 9 V ⎓ 3 A, 12 V ⎓ 3 A, 15 V ⎓ 3 A,
20 V ⎓ 5 A (max. 100 W)
USB-C2: 5 V ⎓ 3 A, 9 V ⎓ 3 A, 12 V ⎓ 3 A, 15 V ⎓ 3 A,
20 V ⎓ 5 A (max. 100 W)
USB-A: 5 V ⎓ 3 A, 9 V ⎓ 2 A, 12 V ⎓ 1,5 A (max. 18 W)
USB-C1 + C2: 70 W + 30 W, 95 W + 5 W
USB-C1/C2 + A: 67 W + 18 W, 95 W + 5 W
USB-C1 + C2 + A: 80 W + 12 W + 7,5 W

Spolu: max. 100 W

OCHRANA

- **Ochrana proti skratu:**

V prípade skratu zariadenia automaticky prestane dodávať výkon, aby chránilo pripojené zariadenia.

- **Ochrana proti prepätiu:**

Aktivuje sa automaticky a zabraňuje poškodeniu spôsobenému nadmerným napätím.

- **Ochrana proti preťaženiu:**

Automaticky obmedzuje výkon a zabraňuje tak prehriatiu a poškodeniu.

- **Ochrana proti nadprúdu:**

Rozpozná a zastaví abnormálny prúd a zabráni tak poškodeniu.

NÁVOD NA POUŽITIE

Ako je znázornené na obrázku nižšie, pripojte produkt do sieťovej zásuvky 100 – 240 V ~ AC. Trojportová GaN nabíjačka 100 W potom začne nabíjať.

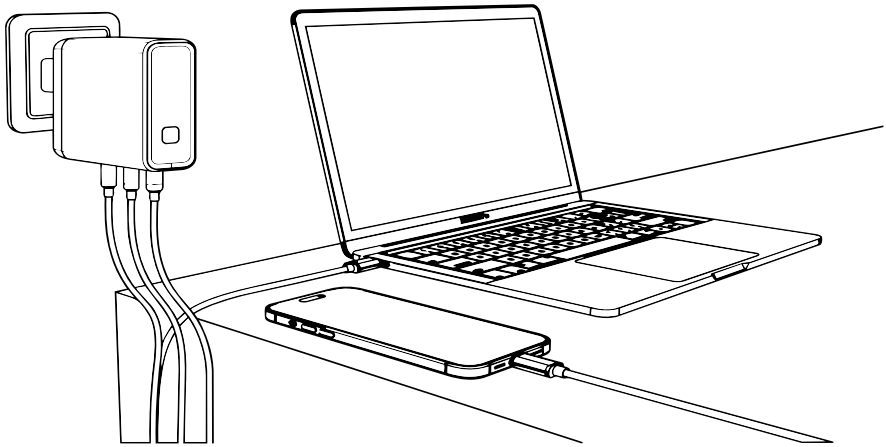

Poznámka:
Toto zariadenie je vhodné na použitie s napätím 100–240 V~ AC. Použitie mimo tento rozsah napätia nie je podporované ani odporúčané.

Poznámka:
Ak je súčasne pripojených viac zariadení, celkový výkon sa delí medzi porty. Pre maximálnu rýchlosť nabíjania pripojte zariadenie s najvyššou spotrebou (napr. notebook) samostatne k USB-C1.

Výrobca / Dovozca / Distribútor:
MISURA Store s. r. o.
K Poště 429/2
252 67 Tuchoměřice

Osoba zodpovedná za vyplnenie technickej dokumentácie:
Ing. Jiří Mihel – výkonný riaditeľ spoločnosti

Popis a identifikácia produktu:
Názov: GaN nabíjačka 100 W s displejom
Model: P26PD135G01

MISURA

Ďakujeme za váš nákup.
V prípade potreby nás kontaktujte na:

Výrobca | Dovozca | Distribútor
MISURA Store s. r. o.
ID: CZ264 03 714
www.misura.shop
info@misura.shop

@SHOPMisura **@misura_shop** **@MISURA**

Nie sme zodpovední za žiadne typografické chyby.

MISURA

MH15

100 W-OS GAN TÖLTŐ KIJELZŐVEL

FELHASZNÁLÓI KÉZIKÖNYV MAGYAR



Modell: P26PD135G01

Multiple device charger

Overcharge protection

3× quicker charging

2× USB-C Connector

Szerzői jog © 2026 MISURA Store s. r. o. Minden jog fenntartva.

A jelen kézikönyv semmilyen része, beleértve a kézikönyvben leírt termékeket és szoftvereket is, nem másolható, nem továbbítható, nem írható át, nem tárolható adatbázisban, és nem fordítható le semmilyen nyelvre semmilyen formában és eszközzel, kivéve a Vevő által biztonsági mentés céljából tárolt dokumentációt, a MISURA Store s. r. o. („MISURA”) írásos engedélye nélkül.

A termékre vagy szolgáltatásra vonatkozó garancia megszűnik, ha: (1) a terméket a MISURA vállalat írásbeli engedélye nélkül javítják, módosítják vagy átalakítják, vagy (2) a termék sorozatszáma olvashatatlan vagy hiányzik.

A jelen kézikönyvben szereplő műszaki adatok és információk kizárólag tájékoztató jellegűek, bármikor előzetes értesítés nélkül megváltoztathatók, és nem értelmezhetők a MISURA vállalat kötelezettségvállalásaként.

A MISURA vállalat nem vállal felelősséget a jelen kézikönyvben, beleértve a kézikönyvben leírt termékeket és szoftvereket, előforduló bármilyen hibáért vagy pontatlanságért.

CSOMAG TARTALMA

1× | 100 W-os GaN töltő kijelzővel

1× | Felhasználói kézikönyv

BIZTONSÁGI UTASÍTÁSOK

HASZNÁLAT ELŐTT
Ellenőrizze, hogy a csatlakozó megfelel-e az eszköze bemeneti portjának, és hogy a bemeneti feszültség kompatibilis-e. Használat előtt olvassa el az eszköz használati útmutatóját.

- Soha ne húzza a töltőkábelt – mindig szilárdan fogja meg a csatlakozót, és húzza ki a konnektorból.
- Húzza ki a töltőt, mielőtt bármilyen kábelt vagy tápcsatlakozót csatlakoztatna.
- Csak beltéri használatra. Tartsa távol hőtől, közvetlen napfénytől, portól, nedvességtől és maró vegyszerektől.
- A töltő használat közben felmelegedhet – ez normális. Ha a töltő forró, kerüljük a hosszabb érintkezést vele.
- Ne ejtse le a töltőt, ne helyezzen rá tárgyakat, ne szétszerelje, és ne próbálja megjavítani.
- Csak a mellékelt kábeleket és tartozékokat használja. A mellékeltől eltérő tartozékok sérülést vagy károsodást okozhatnak.
- Ha az eszköz nem működik megfelelően, azonnal hagyja abba a használatát, és lépjen kapcsolatba ügyfélszolgálati csapatunkkal.

TERMÉK ÁTTEKINTÉSE

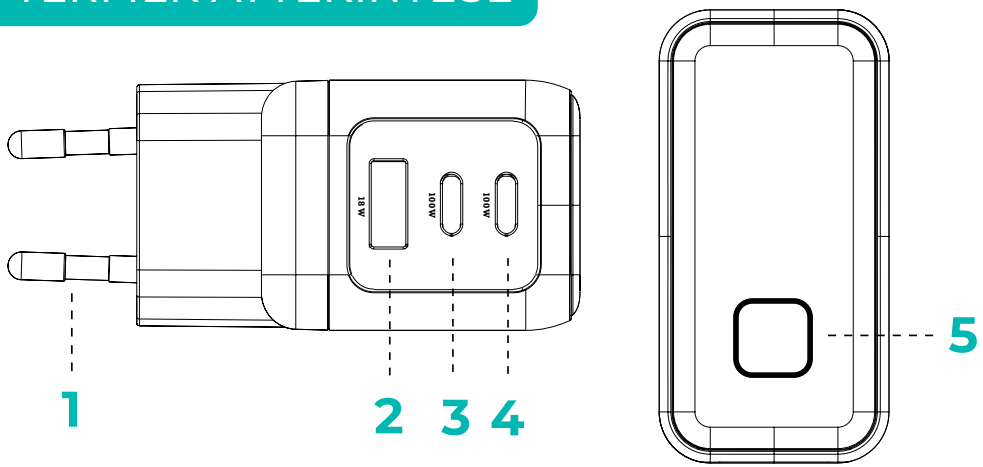

MÉRETEK
7,1 × 9,2 × 3,6 cm

1 | Villásdugó elektromos aljzathoz való csatlakoztatáshoz
2 | USB-A kimenet: 5 V ⎓ 3 A, 9 V ⎓ 2 A, 12 V ⎓ 1,5 A (max. 18 W)
3 | USB-C2 kimenet: 5 V ⎓ 3 A, 9 V ⎓ 3 A, 12 V ⎓ 3 A, 15 V ⎓ 3 A, 20 V ⎓ 5 A (max. 100 W)
4 | USB-C1 kimenet: 5 V ⎓ 3 A, 9 V ⎓ 3 A, 12 V ⎓ 3 A, 15 V ⎓ 3 A, 20 V ⎓ 5 A (max. 100 W)
5 | Kijelző gomb:
Rövid nyomás: vált a kijelző képernyői között
Hosszan nyomva tartva: a kijelző tájolását 90°-kal elforgatja.

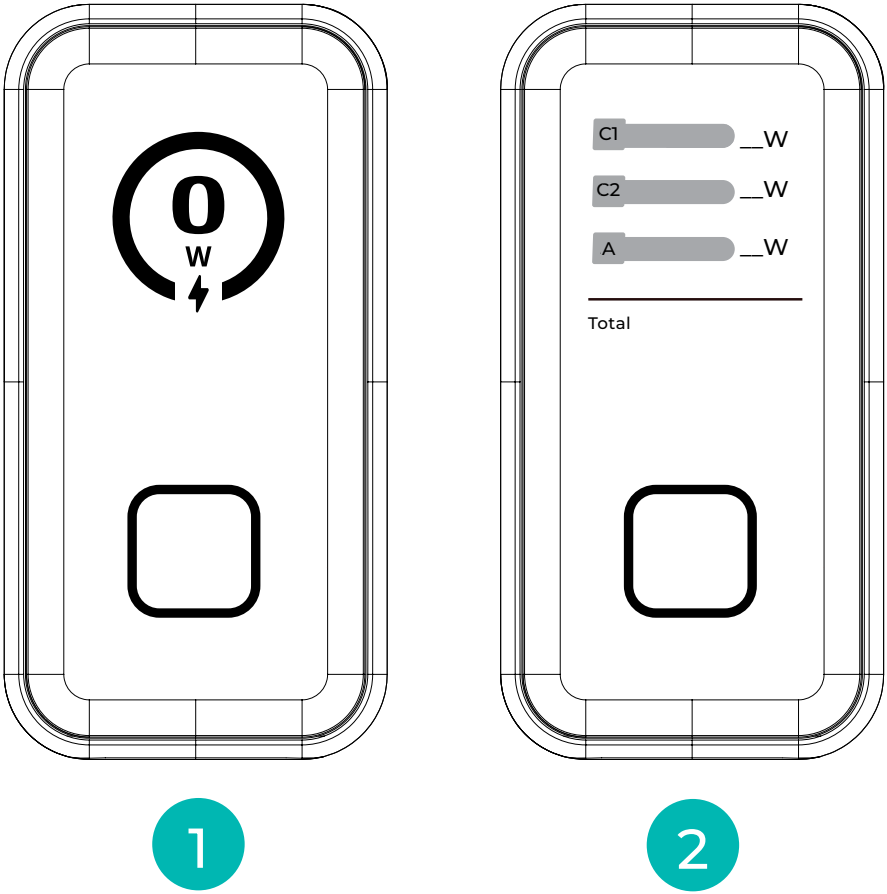

1 | Teljes fogyasztás wattban
2 | Részletes áttekintés az egyes USB portok fogyasztásáról

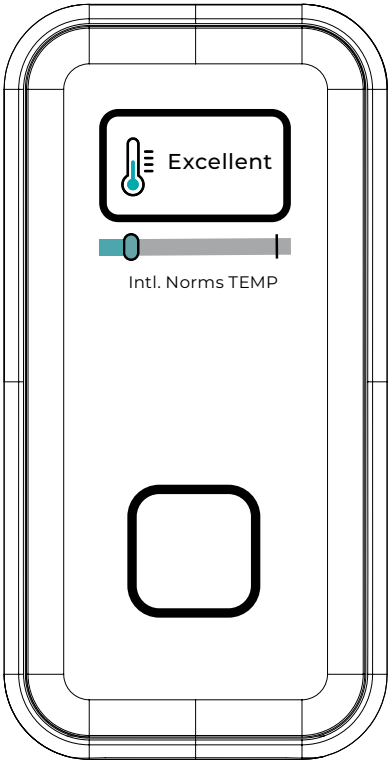

3

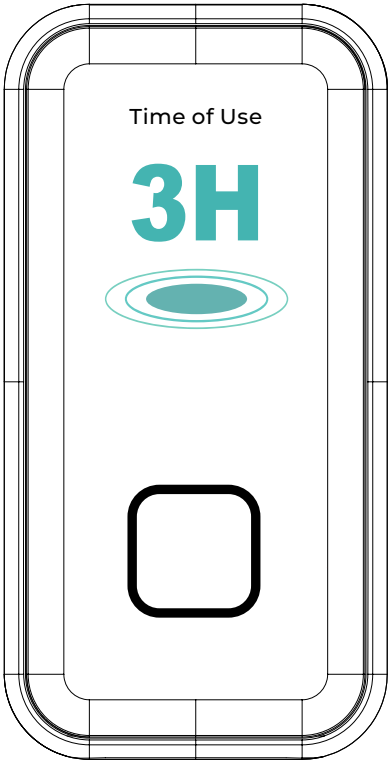

4

3 | Túlmelegedés elleni védelem ellenőrzése
4 | Használati idő

MŰSZAKI PARAMÉTEREK

Bemenet: AC 100 - 240 V ~ 50/60 Hz max. 2,2 A
Kimenet:
USB-C1: 5 V ⎓ 3 A, 9 V ⎓ 3 A, 12 V ⎓ 3 A, 15 V ⎓ 3 A,
20 V ⎓ 5 A (max. 100 W)
USB-C2: 5 V ⎓ 3 A, 9 V ⎓ 3 A, 12 V ⎓ 3 A, 15 V ⎓ 3 A,
20 V ⎓ 5 A (max. 100 W)
USB-A: 5 V ⎓ 3 A, 9 V ⎓ 2 A, 12 V ⎓ 1,5 A (max. 18 W)
USB-C1 + C2: 70 W + 30 W, 95 W + 5 W
USB-C1/C2 + A: 67 W + 18 W, 95 W + 5 W
USB-C1 + C2 + A: 80 W + 12 W + 7,5 W

Összesen: max. 100 W

VÉDELEM

- **Rövidzárlat elleni védelem:**

Rövidzárlat esetén az eszköz automatikusan leállítja a teljesítmény leadását, hogy megvédje a csatlakoztatott készülékeket.

- **Túlfeszültség elleni védelem:**

Automatikusan aktiválódik, és megakadályozza a túlzott feszültség okozta károsodást.

- **Túlterhelés elleni védelem:**

Automatikusan korlátozza a teljesítményt, így megakadályozza a túlmelegedést és a károsodást.

- **Túláramvédelem:**

Felismeri és leállítja a rendellenes áramot, így megakadályozza a károsodást.

HASZNÁLATI ÚTMUTATÓ

Az alábbi képen látható módon csatlakoztassa a terméket egy 100 – 240 V ~ AC hálózati aljzathoz. A háromportos, 100 W-os GaN töltő ezután megkezdi a töltést.

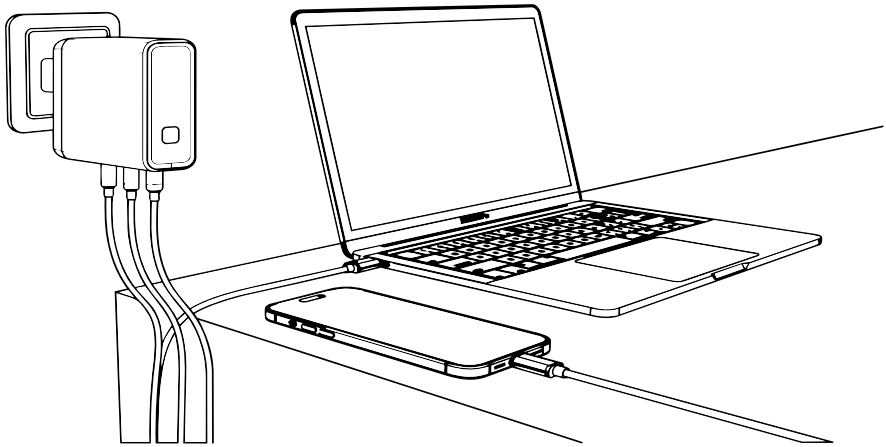

Megjegyzés:
Ez az eszköz 100–240 V~ AC feszültségű használatra alkalmas. A feszültségtartományon kívüli használat nem támogatott és nem ajánlott.

Megjegyzés:
Ha egyszerre több eszköz van csatlakoztatva, az összteljesítmény megoszlik a portok között. A maximális töltési sebesség érdekében csatlakoztassa a legnagyobb fogyasztású eszközt (pl. laptopot) külön az USB-C1 porthoz.

Gyártó / Importőr / Forgalmazó:
MISURA Store s. r. o.
K Poště 429/2
252 67 Tuchoměřice

A műszaki dokumentáció kitöltéséért felelős személy:
Ing. Jiří Mihel – a vállalat ügyvezető igazgatója

Termék leírása és azonosítása:
Név: 100 W-os GaN töltő kijelzővel
Modell: P26PD135G01



Köszönjük a vásárlását.
Szükség esetén keressen minket:

Gyártó | Importőr | Forgalmazó
MISURA Store s. r. o.
ID: CZ264 03 714
www.misura.shop
info@misura.shop

@SHOPMisura **@misura_shop** **@MISURA**

Nyomdai hibákért nem vállalunk felelősséget.

MISURA

MH15

GAN-LADEGERÄT 100 W MIT DISPLAY

BENUTZERHANDBUCH DEUTSCH



Modell: P26PD135G01

Multiple device charger

Overcharge protection

GaN

3× quicker charging

2× USB-C Connector

Copyright © 2026 MISURA Store s. r. o. Alle Rechte vorbehalten.

Kein Teil dieses Handbuchs, einschließlich der in diesem Handbuch beschriebenen Produkte und Software, darf ohne schriftliche Zustimmung von MISURA Store s. r. o. („MISURA“) in irgendeiner Form und mit jeglichen Mitteln reproduziert, übertragen, umgeschrieben, in einem Datenspeicher abgelegt oder in eine andere Sprache übersetzt werden, mit Ausnahme der vom Käufer für Sicherungszwecke gespeicherten Dokumentation.

Die Garantie auf das Produkt oder die Dienstleistung erlischt, wenn: (1) das Produkt ohne schriftliche Zustimmung der Firma MISURA repariert, verändert oder modifiziert wird oder (2) die Seriennummer des Produkts unleserlich ist oder fehlt.

Technische Daten und Informationen in diesem Handbuch werden nur zu Informationszwecken bereitgestellt, können jederzeit ohne vorherige Ankündigung geändert werden und dürfen nicht als Verpflichtung der Firma MISURA ausgelegt werden.

Die Firma MISURA übernimmt keine Verantwortung für Fehler oder Ungenauigkeiten, die in diesem Handbuch auftreten können, einschließlich der in diesem Handbuch beschriebenen Produkte und Software.

INHALT DER VERPACKUNG

1× | GaN-Ladegerät 100 W mit Display

1× | Benutzerhandbuch

SICHERHEITSHINWEISE

VOR DER ANWENDUNG
Überprüfen Sie, ob der Stecker mit dem Eingangsanschluss Ihres Geräts übereinstimmt und ob die Eingangsspannung kompatibel ist. Lesen Sie vor der Verwendung die Anleitung Ihres Geräts.

- Ziehen Sie niemals am Ladekabel – greifen Sie den Stecker immer fest und ziehen Sie ihn aus der Steckdose.
- Trennen Sie das Ladegerät vom Stromnetz, bevor Sie Kabel oder Stromanschlüsse anschließen.
- Nur für den Innenbereich. Von Hitze, direktem Sonnenlicht, Staub, Feuchtigkeit und korrosiven Chemikalien fernhalten.
- Das Ladegerät kann sich während des Gebrauchs erwärmen – das ist normal. Wenn das Ladegerät heiß ist, vermeiden Sie längeren Kontakt damit.
- Lassen Sie das Ladegerät nicht fallen, legen Sie keine Gegenstände darauf, zerlegen Sie es nicht und versuchen Sie nicht, es zu reparieren.
- Verwenden Sie nur die mitgelieferten Kabel und Zubehörteile. Nicht mitgeliefertes Zubehör kann Verletzungen oder Schäden verursachen.
- Wenn das Gerät nicht richtig funktioniert, hören Sie sofort auf, es zu benutzen, und kontaktieren Sie unser Support-Team.

PRODUKTÜBERSICHT

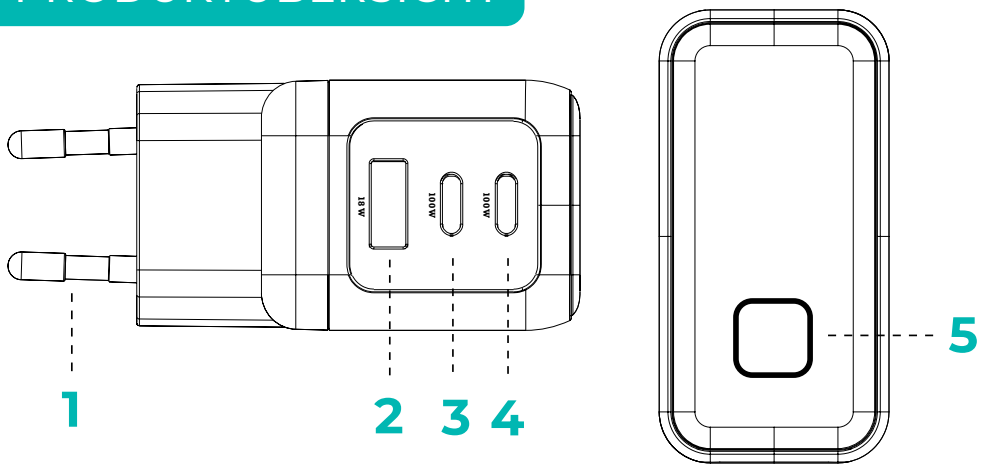

ABMESSUNGEN
7,1 × 9,2 × 3,6 cm

1 | Stecker für den Anschluss an die Steckdose
2 | USB-A-Ausgang: 5 V ⎓ 3 A, 9 V ⎓ 2 A, 12 V ⎓ 1,5 A (max. 18 W)
3 | USB-C2-Ausgang: 5 V ⎓ 3 A, 9 V ⎓ 3 A, 12 V ⎓ 3 A, 15 V ⎓ 3 A, 20 V ⎓ 5 A (max. 100 W)
4 | USB-C1-Ausgang: 5 V ⎓ 3 A, 9 V ⎓ 3 A, 12 V ⎓ 3 A, 15 V ⎓ 3 A, 20 V ⎓ 5 A (max. 100 W)
5 | Display-Taste:
Kurzer Druck: wechselt die Displayanzeigen
Langer Druck: dreht die Bildschirmausrichtung um 90°.

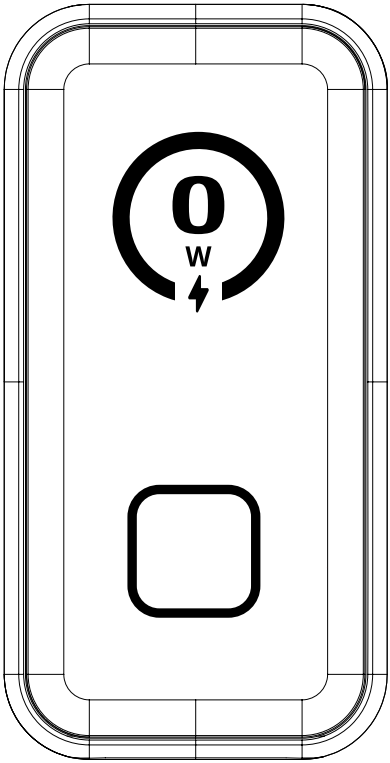

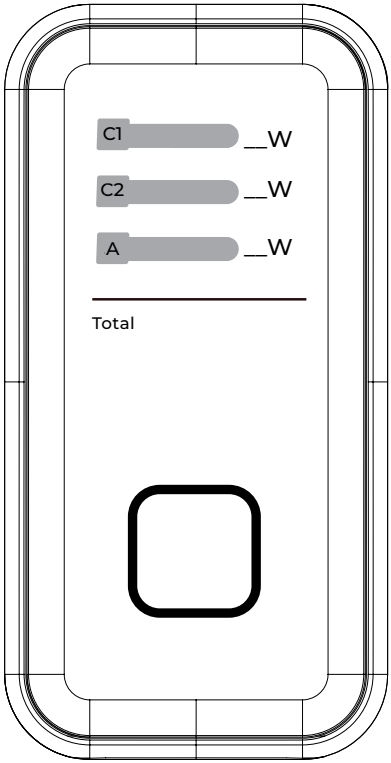

1

2

1 | Gesamtverbrauch in Watt
2 | Detaillierte Übersicht des Verbrauchs der einzelnen USB-Anschlüsse

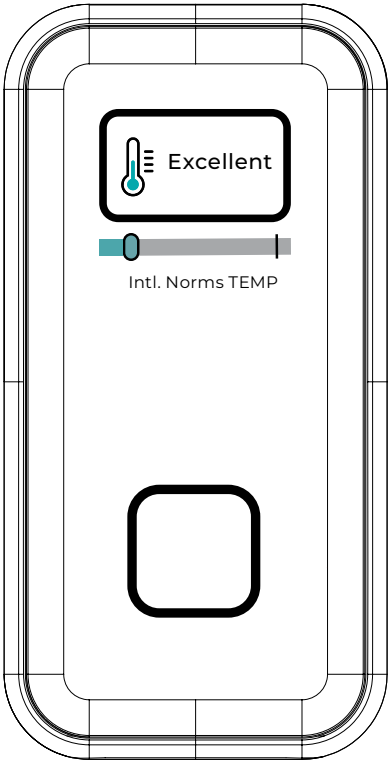

3

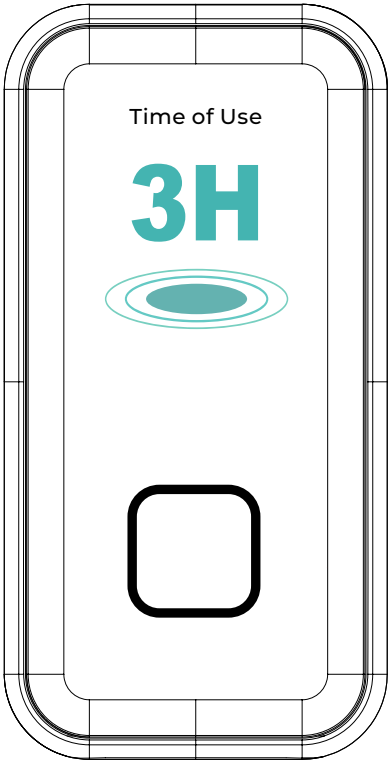

4

3 | Überhitzungsschutzprüfung
4 | Verwendungsdauer

TECHNISCHE DATEN

Eingang: AC 100 - 240 V ~ 50/60 Hz max. 2,2 A
Ausgang:
USB-C1: 5 V ⎓ 3 A, 9 V ⎓ 3 A, 12 V ⎓ 3 A, 15 V ⎓ 3 A,
20 V ⎓ 5 A (max. 100 W)
USB-C2: 5 V ⎓ 3 A, 9 V ⎓ 3 A, 12 V ⎓ 3 A, 15 V ⎓ 3 A,
20 V ⎓ 5 A (max. 100 W)
USB-A: 5 V ⎓ 3 A, 9 V ⎓ 2 A, 12 V ⎓ 1,5 A (max. 18 W)
USB-C1 + C2: 70 W + 30 W, 95 W + 5 W
USB-C1/C2 + A: 67 W + 18 W, 95 W + 5 W
USB-C1 + C2 + A: 80 W + 12 W + 7,5 W

Insgesamt: max. 100 W

SCHUTZ

- **Kurzschlussschutz:**

Im Falle eines Kurzschlusses stellt das Gerät die Leistung automatisch ein, um die angeschlossenen Geräte zu schützen.

- **Überspannungsschutz:**

Aktiviert sich automatisch und verhindert Schäden durch Überspannung.

- **Überlastschutz:**

Begrenzt automatisch die Leistung und verhindert so Überhitzung und Beschädigung.

- **Überstromschutz:**

Erkennt und stoppt abnormalen Strom und verhindert so Schäden.

GEBRAUCHSANWEISUNG

Wie im Bild unten dargestellt, schließen Sie das Produkt an eine Netzsteckdose 100 – 240 V ~ AC an. Das GaN-Ladegerät 100 W mit drei Anschlüssen beginnt dann mit dem Laden.

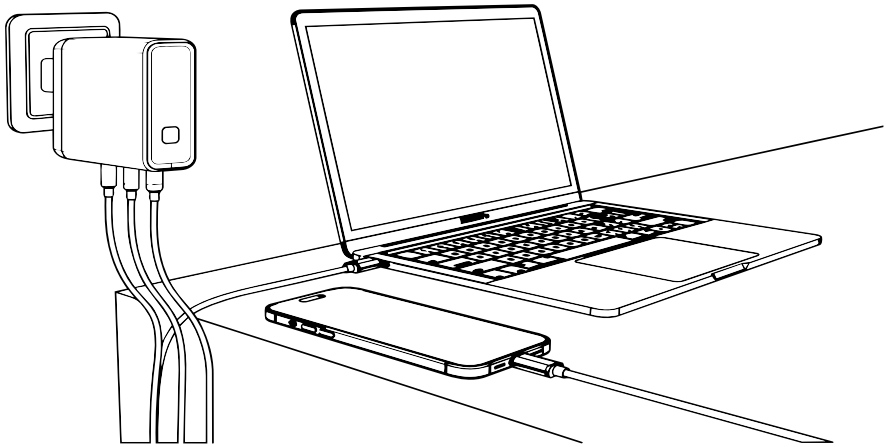

Hinweis:
Dieses Gerät ist für den Betrieb mit einer Spannung von 100–240 V~ AC geeignet. Die Verwendung außerhalb dieses Spannungsbereichs wird weder unterstützt noch empfohlen.

Hinweis:
Wenn mehrere Geräte gleichzeitig angeschlossen sind, wird die Gesamtleistung auf die Anschlüsse aufgeteilt. Für maximale Ladegeschwindigkeit schließen Sie das Gerät mit dem höchsten Verbrauch (z. B. Laptop) separat an USB-C1 an.

Hersteller / Importeur / Vertriebspartner:
MISURA Store s. r. o.
K Poště 429/2
252 67 Tuchoměřice

Person, die für das Ausfüllen der technischen Dokumentation verantwortlich ist:
Ing. Jiří Mihel – Geschäftsführer des Unternehmens

Produktbeschreibung und -identifikation:
Name: GaN-Ladegerät 100 W mit Display
Modell: P26PD135G01

MISURA

Vielen Dank für Ihren Einkauf.
Bei Bedarf kontaktieren Sie uns unter:

Hersteller | Importeur | Distributor
MISURA Store s. r. o.
ID: CZ264 03 714
www.misura.shop
info@misura.shop

@SHOPMisura **@misura_shop** **@MISURA**

Für Druckfehler übernehmen wir keine Haftung.

MISURA

MH15

ŁADOWARKA GAN 100 W Z WYŚWIETLACZEM

INSTRUKCJA OBSŁUGI POLSKI



Model: P26PD135G01

Multiple device charger

Overcharge protection

3× quicker charging

2× USB-C Connector

Prawa autorskie © 2026 MISURA Store s. r. o. Wszelkie prawa zastrzeżone.

Żadna część tego podręcznika, w tym produkty i oprogramowanie opisane w tym podręczniku, nie może być reprodukowana, przekazywana, przepisywana, przechowywana w bazie danych ani tłumaczona na jakikolwiek język w jakiejkolwiek formie i za pomocą jakichkolwiek środków, z wyjątkiem dokumentacji przechowywanej przez Kupującego na cele kopii zapasowej, bez pisemnej zgody MISURA Store s. r. o. („MISURA").

Gwarancja na produkt lub usługę wygasa, jeśli: (1) produkt został naprawiony, zmodyfikowany lub zmieniony bez pisemnej zgody firmy MISURA lub (2) numer seryjny produktu jest nieczytelny lub go brakuje.

Dane techniczne i informacje zawarte w tym podręczniku są podawane wyłącznie w celach informacyjnych, mogą być zmienione w dowolnym momencie bez uprzedzenia i nie powinny być interpretowane jako zobowiązanie firmy MISURA.

Firma MISURA nie ponosi odpowiedzialności za jakiekolwiek błędy lub nieścisłości, które mogą wystąpić w niniejszym podręczniku, w tym za produkty i oprogramowanie opisane w tym podręczniku.

ZAWARTOŚĆ OPAKOWANIA

1× | Ładowarka GaN 100 W z wyświetlaczem

1× | Instrukcja obsługi

WSKAZÓWKI DOTYCZĄCE BEZPIECZEŃSTWA

PRZED UŻYCIEM
Sprawdź, czy złącze odpowiada portowi wejściowemu Twojego urządzenia oraz czy napięcie wejściowe jest kompatybilne. Przed użyciem przeczytaj instrukcję obsługi swojego urządzenia.

- Nigdy nie ciągnij za kabel ładujący – zawsze mocno chwyć wtyczkę i wyciągnij ją z gniazdka.
- Odłącz ładowarkę przed podłączeniem jakichkolwiek kabli lub złączy zasilania.
- Tylko do użytku w pomieszczeniach. Przechowywać z dala od ciepła, bezpośredniego światła słonecznego, kurzu, wilgoci i substancji korozyjnych.
- Ładowarka może się podczas użytkowania nagrzewać – to normalne. Jeśli ładowarka jest gorąca, unikaj dłuższego kontaktu z nią.
- Nie upuszczaj ładowarki, nie kładź na niej przedmiotów, nie rozbieraj jej ani nie próbuj naprawiać.
- Używaj wyłącznie dostarczonych kabli i akcesoriów. Inne niż dostarczone akcesoria mogą spowodować obrażenia lub uszkodzenia.
- Jeśli urządzenie nie działa prawidłowo, natychmiast przestań je używać i skontaktuj się z naszym zespołem wsparcia.

PRZEGLĄD PRODUKTU

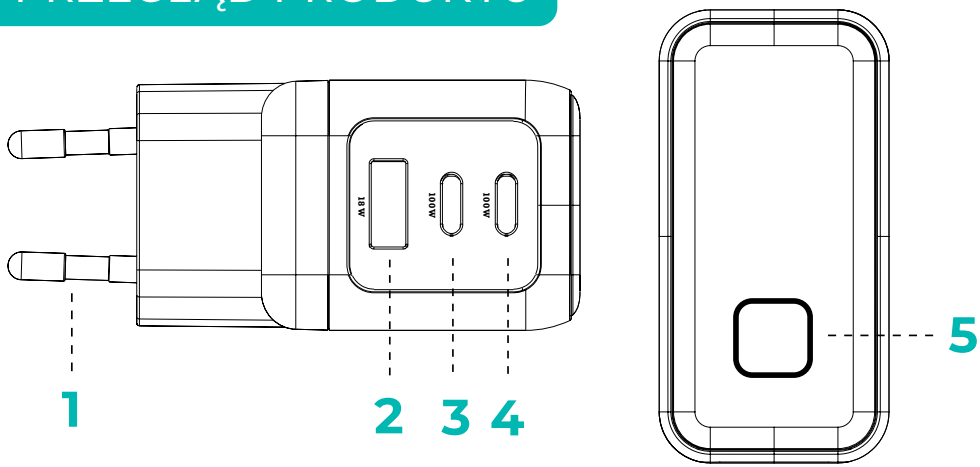

WYMIARY
7,1 × 9,2 × 3,6 cm

1 | Wtyczka do podłączenia do gniazdka elektrycznego
2 | Wyjście USB-A: 5 V ⎓ 3 A, 9 V ⎓ 2 A, 12 V ⎓ 1,5 A (maks. 18 W)
3 | Wyjście USB-C2: 5 V ⎓ 3 A, 9 V ⎓ 3 A, 12 V ⎓ 3 A, 15 V ⎓ 3 A, 20 V ⎓ 5 A (max. 100 W)
4 | Wyjście USB-C1: 5 V ⎓ 3 A, 9 V ⎓ 3 A, 12 V ⎓ 3 A, 15 V ⎓ 3 A, 20 V ⎓ 5 A (max. 100 W)
5 | Przycisk wyświetlacza:
Krótkie naciśnięcie: przełącza ekrany wyświetlacza
Długie naciśnięcie: obraca orientację wyświetlacza o 90°.

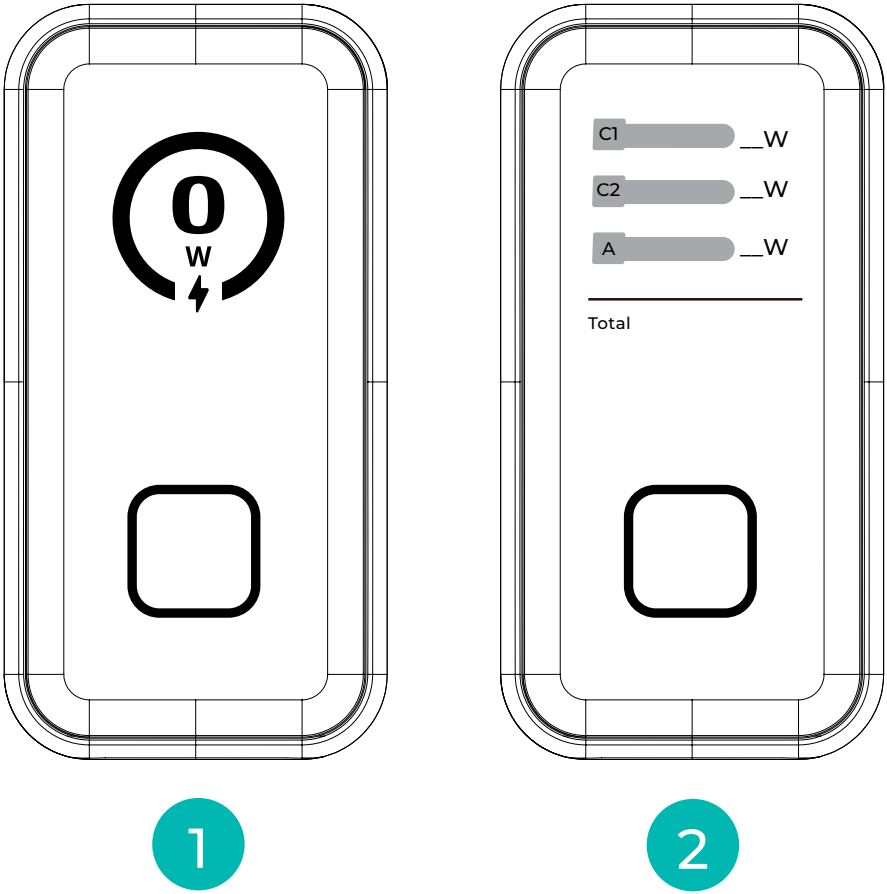

1 | Całkowite zużycie w watach
2 | Szczegółowy przegląd zużycia poszczególnych portów USB

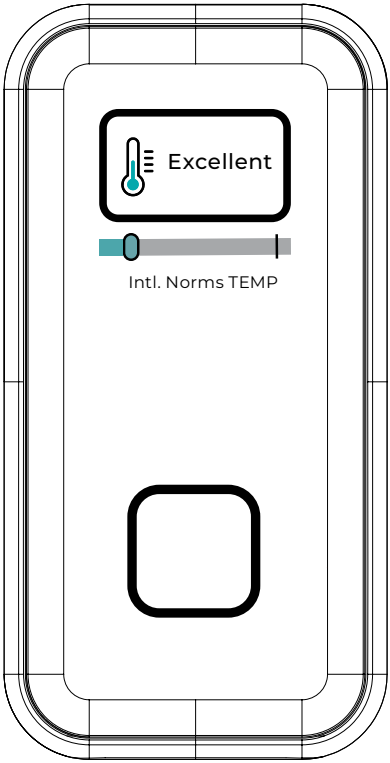

3

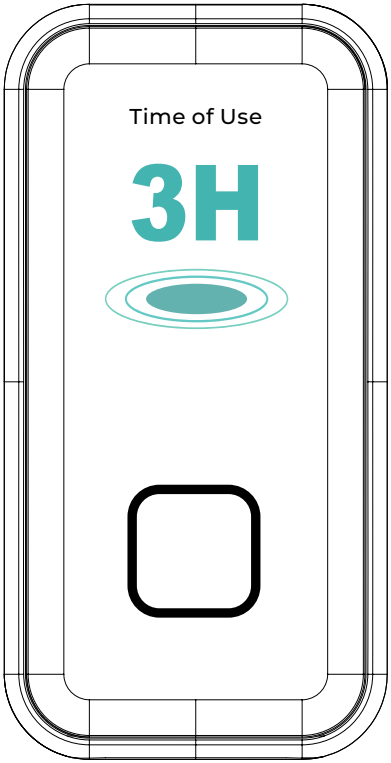

4

3 | Kontrola ochrony przed przegrzaniem
4 | Czas użytkowania

PARAMETRY TECHNICZNE

Wejście: AC 100 - 240 V ~ 50/60 Hz max. 2,2 A
Wyjście:
USB-C1: 5 V ⎓ 3 A, 9 V ⎓ 3 A, 12 V ⎓ 3 A, 15 V ⎓ 3 A,
20 V ⎓ 5 A (max. 100 W)
USB-C2: 5 V ⎓ 3 A, 9 V ⎓ 3 A, 12 V ⎓ 3 A, 15 V ⎓ 3 A,
20 V ⎓ 5 A (maks. 100 W)
USB-A: 5 V ⎓ 3 A, 9 V ⎓ 2 A, 12 V ⎓ 1,5 A (maks. 18 W)
USB-C1 + C2: 70 W + 30 W, 95 W + 5 W
USB-C1/C2 + A: 67 W + 18 W, 95 W + 5 W
USB-C1 + C2 + A: 80 W + 12 W + 7,5 W

Razem: maks. 100 W

OCHRONA

- **Ochrona przed zwarciem:**

W przypadku zwarcia urządzenie automatycznie przestaje dostarczać moc, aby chronić podłączone urządzenia.

- **Ochrona przeciwprzepięciowa:**

Aktywuje się automatycznie i zapobiega uszkodzeniom spowodowanym nadmiernym napięciem.

- **Ochrona przed przeciążeniem:**

Automatycznie ogranicza moc, zapobiegając w ten sposób przegrzaniu i uszkodzeniu.

- **Ochrona przeciwprzepięciowa:**

Rozpoznaje i zatrzymuje nieprawidłowy prąd, zapobiegając w ten sposób uszkodzeniom.

INSTRUKCJA OBSŁUGI

Jak pokazano na poniższym obrazku, podłącz produkt do gniazdka sieciowego 100 – 240 V ~ AC. Trójportowa ładowarka GaN 100 W rozpocznie wtedy ładowanie.

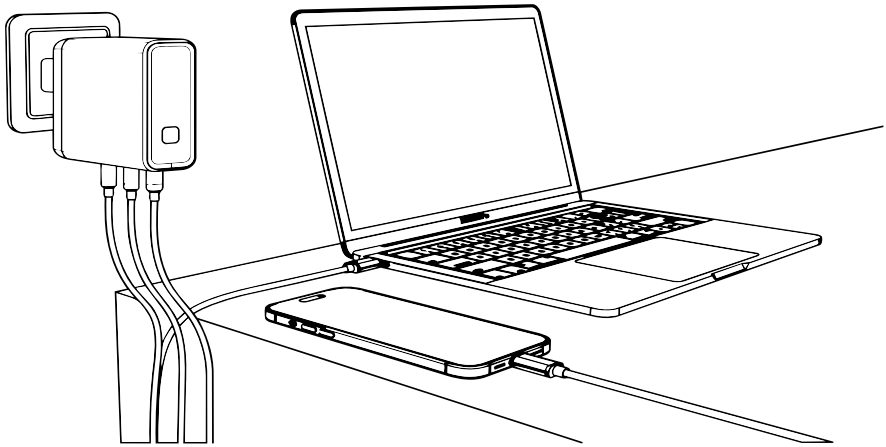

Uwaga:
To urządzenie jest przeznaczone do użytku z napięciem 100–240 V~ AC. Używanie poza tym zakresem napięcia nie jest obsługiwane ani zalecane.

Uwaga:
Jeśli podłączonych jest jednocześnie kilka urządzeń, całkowita moc jest dzielona między porty. Dla maksymalnej prędkości ładowania podłącz urządzenie o największym poborze mocy (np. laptop) osobno do USB-C1.

Producent / Importer / Dystrybutor:
MISURA Store s. r. o.
K Poště 429/2
252 67 Tuchoměřice

Osoba odpowiedzialna za wypełnienie dokumentacji technicznej:
Ing. Jiří Mihel – dyrektor wykonawczy firmy

Opis i identyfikacja produktu:
Nazwa: Ładowarka GaN 100 W z wyświetlaczem
Model: P26PD135G01



MISURA

Dziękujemy za zakup.
W razie potrzeby skontaktuj się z nami:

Producent | Importer | Dystrybutor
MISURA Store s. r. o.
ID: CZ264 03 714
www.misura.shop
info@misura.shop

@SHOPMisura **@misura_shop** **@MISURA**

Nie odpowiadamy za błędy drukarskie.

MISURA

MH15

GAN PUNJAČ 100 W SA ZASLONOM

UPUTSTVO ZA UPOTREBU HRVATSKI



Model: P26PD135G01

Multiple device charger

Overcharge protection

GaN

3× quicker charging

2× USB-C Connector

Autorska prava © 2026 MISURA Store s. r. o. Sva prava pridržana.

Nijedan dio ovog priručnika, uključujući proizvode i softver opisane u ovom priručniku, ne smije se reproducirati, prenositi, prepisivati, pohranjivati u podatkovni spremnik niti prevoditi na bilo koji jezik na bilo koji način i bilo kojim sredstvima, osim dokumentacije pohranjene od strane Kupca za sigurnosne svrhe, bez pisanog pristanka MISURA Store s. r. o. („MISURA“).

Jamstvo na proizvod ili uslugu prestaje vrijediti ako: (1) je proizvod popravljen, prilagođen ili izmijenjen bez pisanog pristanka tvrtke MISURA ili (2) je serijski broj proizvoda nečitljiv ili nedostaje.

Tehnički podaci i informacije u ovom priručniku pružaju se samo u informativne svrhe, mogu se mijenjati u bilo kojem trenutku bez prethodne najave i ne smiju se tumačiti kao obveza tvrtke MISURA.

Tvrtka MISURA ne snosi odgovornost za bilo kakve pogreške ili netočnosti koje se mogu pojaviti u ovom priručniku, uključujući proizvode i softver opisane u ovom priručniku.

SADRŽAJ PAKIRANJA

1× | GaN punjač 100 W sa zaslonom

1× | Korisnički priručnik

SIGURNOSNE UPUTE

PRIJE UPOTREBE
Provjerite odgovara li konektor ulaznom priključku vašeg uređaja i je li ulazni napon kompatibilan. Prije upotrebe pročitajte upute za vaš uređaj.

- Nikada ne vucite kabel za punjenje – uvijek čvrsto uhvatite utikač i izvucite ga iz utičnice.
- Isključite punjač prije priključivanja bilo kakvih kabela ili napojnih konektora.
- Samo za unutarnju upotrebu. Držite podalje od topline, izravnog sunčevog svjetla, prašine, vlage i korozivnih kemikalija.
- Punjač se može tijekom korištenja zagrijavati – to je normalno. Ako je punjač vruć, izbjegavajte dulji kontakt s njim.
- Punjač ne ispuštajte, ne stavljajte predmete na njega, ne rastavljajte ga niti pokušavajte popravljati.
- Koristite samo priložene kabele i pribor. Pribor koji nije priložen može uzrokovati ozljede ili oštećenja.
- Ako uređaj ne radi ispravno, odmah prestanite s njegovim korištenjem i kontaktirajte naš tim za podršku.

PREGLED PROIZVODA

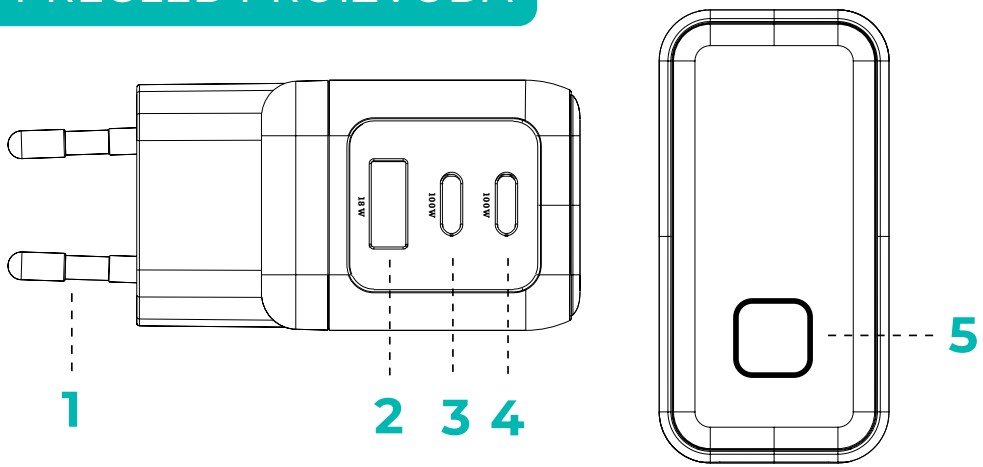

DIMENZIJE
7,1 × 9,2 × 3,6 cm

1 | Vilica za priključak u električnu utičnicu
2 | USB-A izlaz: 5 V ⎓ 3 A, 9 V ⎓ 2 A, 12 V ⎓ 1,5 A (maks. 18 W)
3 | Izlaz USB-C2: 5 V ⎓ 3 A, 9 V ⎓ 3 A, 12 V ⎓ 3 A, 15 V ⎓ 3 A, 20 V ⎓ 5 A (maks. 100 W)
4 | Izlaz USB-C1: 5 V ⎓ 3 A, 9 V ⎓ 3 A, 12 V ⎓ 3 A, 15 V ⎓ 3 A, 20 V ⎓ 5 A (maks. 100 W)
5 | Gumb zaslona:
Kratki pritisak: mijenja prikaze na zaslonu
Dugi pritisak: okreće orijentaciju zaslona za 90°.

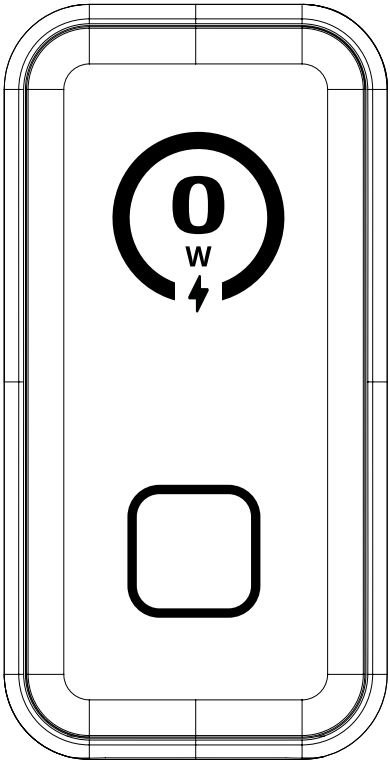

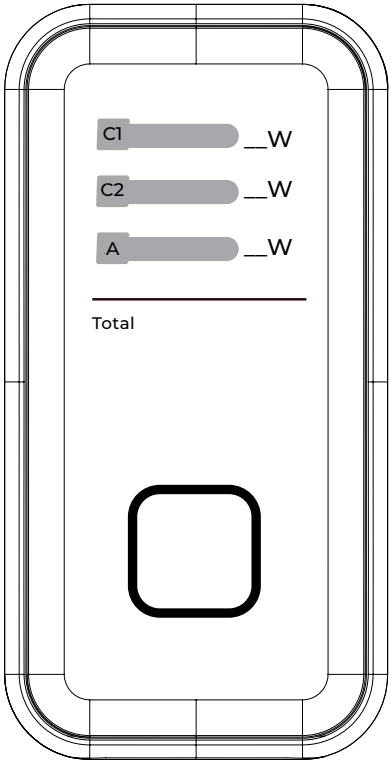

1

2

1 | Ukupna potrošnja u vatima
2 | Detaljni pregled potrošnje pojedinih USB priključaka

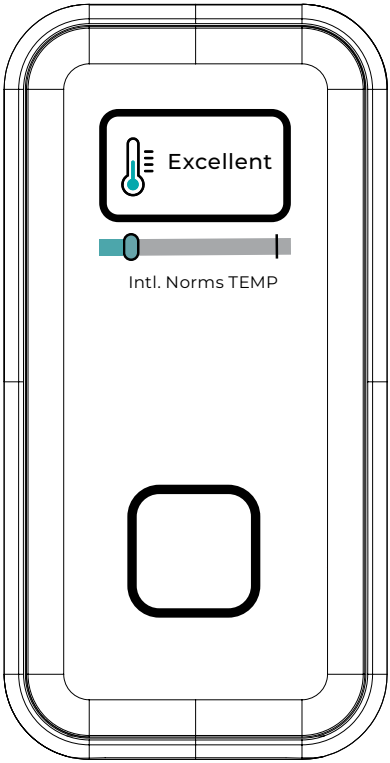

3

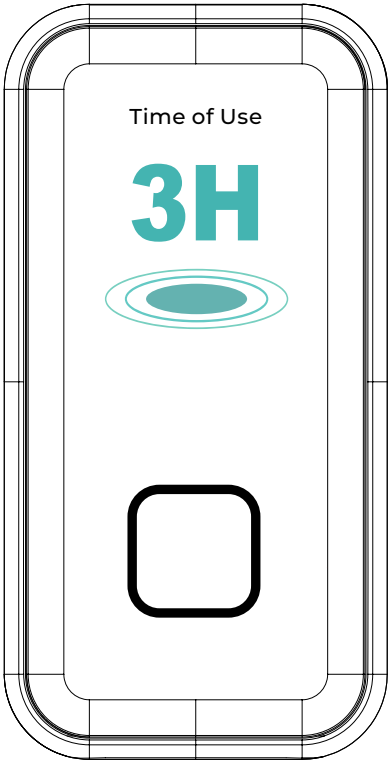

4

3 | Kontrola zaštite od pregrijavanja
4 | Vrijeme uporabe

TEHNIČKI PARAMETRI

Ulaz: AC 100 - 240 V ~ 50/60 Hz maks. 2,2 A
Izlaz:
USB-C1: 5 V ⎓ 3 A, 9 V ⎓ 3 A, 12 V ⎓ 3 A, 15 V ⎓ 3 A,
20 V ⎓ 5 A (maks. 100 W)
USB-C2: 5 V ⎓ 3 A, 9 V ⎓ 3 A, 12 V ⎓ 3 A, 15 V ⎓ 3 A,
20 V ⎓ 5 A (max. 100 W)
USB-A: 5 V ⎓ 3 A, 9 V ⎓ 2 A, 12 V ⎓ 1,5 A (maks. 18 W)
USB-C1 + C2: 70 W + 30 W, 95 W + 5 W
USB-C1/C2 + A: 67 W + 18 W, 95 W + 5 W
USB-C1 + C2 + A: 80 W + 12 W + 7,5 W

Ukupno: maks. 100 W

ZAŠTITA

- **Zaštita od kratkog spoja:**

U slučaju kratkog spoja uređaj automatski prestaje isporučivati snagu kako bi zaštitio povezane uređaje.

- **Zaštita od prenapona:**

Aktivira se automatski i sprječava oštećenje uzrokovano prevelikim naponom.

- **Zaštita od preopterećenja:**

Automatski ograničava snagu i tako sprječava pregrijavanje i oštećenje.

- **Zaštita od prekomjerne struje:**

Prepoznaje i zaustavlja abnormalnu struju te sprječava oštećenja.

UPUTE ZA UPORABU

Kao što je prikazano na slici ispod, priključite proizvod u mrežnu utičnicu 100 – 240 V ~ AC. GaN punjač 100 W s tri priključka tada će početi puniti.

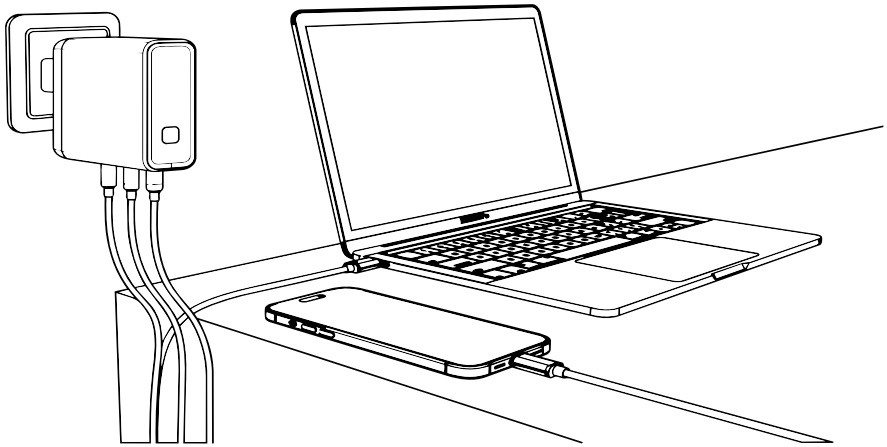

Napomena:
Ovaj uređaj je prikladan za uporabu s naponom 100–240 V~ AC. Upotreba izvan ovog raspona napona nije podržana niti preporučena.

Napomena:
Ako je istovremeno spojeno više uređaja, ukupna snaga se dijeli između portova. Za maksimalnu brzinu punjenja spojite uređaj s najvećom potrošnjom (npr. prijenosno računalo) zasebno na USB-C1.

Proizvođač / Uvoznik / Distributer:
MISURA Store s. r. o.
K Poště 429/2
252 67 Tuchoměřice

Osoba odgovorna za ispunjavanje tehničke dokumentacije:
Ing. Jiří Mihel – izvršni direktor tvrtke

Opis i identifikacija proizvoda:
Naziv: GaN punjač 100 W sa zaslonom
Model: P26PD135G01

MISURA

Hvala vam na kupnji.
U slučaju potrebe kontaktirajte nas na:

Proizvođač | Uvoznik | Distributer
MISURA Store s. r. o.
ID: CZ264 03 714
www.misura.shop
info@misura.shop

@SHOPMisura **@misura_shop** **@MISURA**

Nismo odgovorni za nikakve tipografske pogreške.

MISURA

MH15

GAN POLNILEC 100 W Z ZASLONOM

UPORABNIŠKI PRIROČNIK SLOVENŠČINA



Model: P26PD135G01

Multiple device charger

Overcharge protection

GaN

3× quicker charging

2× USB-C Connector

Avtorske pravice © 2026 MISURA Store s. r. o. Vse pravice pridržane.

Noben del tega priročnika, vključno s proizvodi in programsko opremo opisanimi v tem priročniku, ne sme biti reproduciran, prenesen, prepisan, shranjen v podatkovno skladišče ali preveden v kateri koli jezik na kakršen koli način in z kakršnimi koli sredstvi, razen dokumentacije, shranjene s strani Kupca za varnostne namene, brez pisnega soglasja MISURA Store s. r. o. („MISURA“).

Garancija za izdelek ali storitev preneha veljati, če: (1) je izdelek popravljen, spremenjen ali prilagojen brez pisnega soglasja podjetja MISURA ali (2) je serijska številka izdelka neberljiva ali manjka.

Tehnični podatki in informacije v tem priročniku so podani zgolj za informacijo, lahko se kadar koli spremenijo brez predhodnega obvestila in jih ni mogoče razumeti kot zavezo podjetja MISURA.

Podjetje MISURA ne prevzema odgovornosti za kakršnekoli napake ali netočnosti, ki se lahko pojavijo v tem priročniku, vključno s proizvodi in programsko opremo, opisanimi v tem priročniku.

VSEBINA PAKETA

1× | GaN polnilec 100 W z zaslonom

1× | Uporabniški priročnik

VARNOSTNA NAVODILA

PRED UPORABO
Preverite, ali konektor ustreza vhodnemu priključku vaše naprave in ali je vhodna napetost združljiva. Pred uporabo preberite navodila za vašo napravo.

- Nikoli ne vlecite polnilnega kabla – vedno trdno primite vtič in ga izvlecite iz vtičnice.
- Odklopite polnilec pred priključitvijo kakršnih koli kablov ali napajalnih priključkov.
- Samo za notranjo uporabo. Hranite stran od toplote, neposredne sončne svetlobe, prahu, vlage in korozivnih kemikalij.
- Polnilec se lahko med uporabo segreva – to je normalno. Če je polnilec vroč, se izogibajte daljšemu stiku z njim.
- Polnilca ne spuščajte, nanj ne polagajte predmetov, ga ne razstavljajte in ga ne poskušajte popravljati.
- Uporabljajte samo priložene kable in dodatke. Drugi dodatki kot priloženi lahko povzročijo poškodbe ali okvare.
- Če naprava ne deluje pravilno, jo takoj prenehajte uporabljati in kontaktirajte našo podporno ekipo.

PREGLED IZDELKA

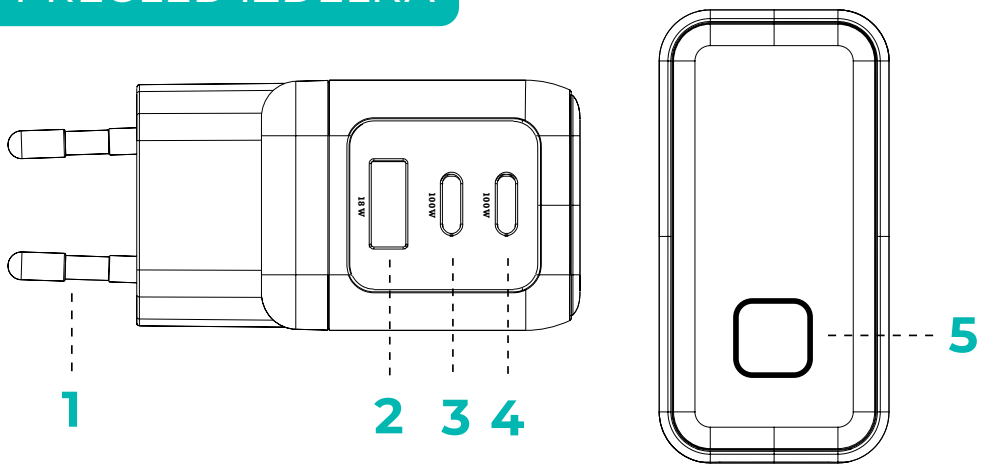

DIMENZIJE
7,1 × 9,2 × 3,6 cm

1 | Vtič za priklop v električno vtičnico
2 | Izhod USB-A: 5 V ⎓ 3 A, 9 V ⎓ 2 A, 12 V ⎓ 1,5 A (maks. 18 W)
3 | Izhod USB-C2: 5 V ⎓ 3 A, 9 V ⎓ 3 A, 12 V ⎓ 3 A, 15 V ⎓ 3 A, 20 V ⎓ 5 A (maks. 100 W)
4 | Izhod USB-C1: 5 V ⎓ 3 A, 9 V ⎓ 3 A, 12 V ⎓ 3 A, 15 V ⎓ 3 A, 20 V ⎓ 5 A (maks. 100 W)
5 | Gumb zaslona:
Kratek pritisk: preklaplja prikaze na zaslonu
Dolg pritisk: zasuka zaslon za 90°.

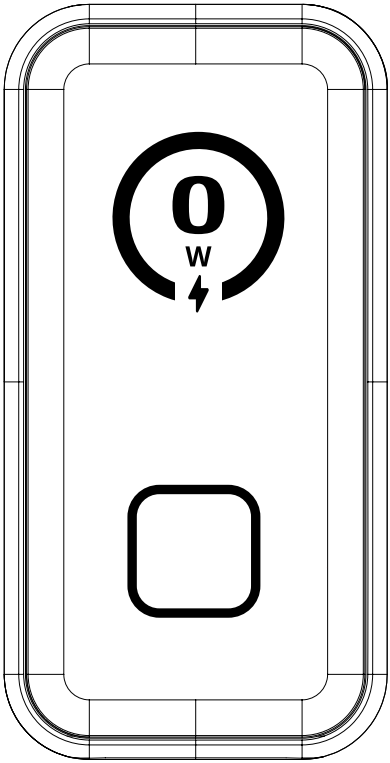

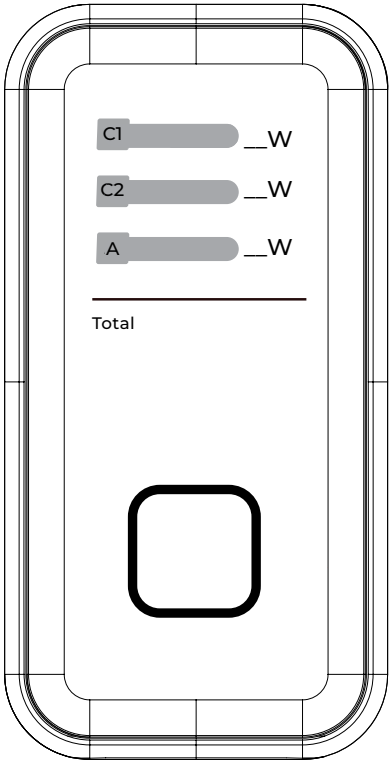

1

2

1 | Skupna poraba v vatih
2 | Podroben pregled porabe posameznih USB priključkov

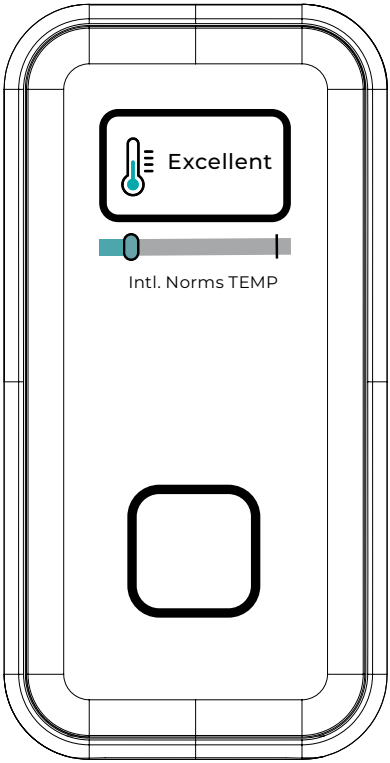

3

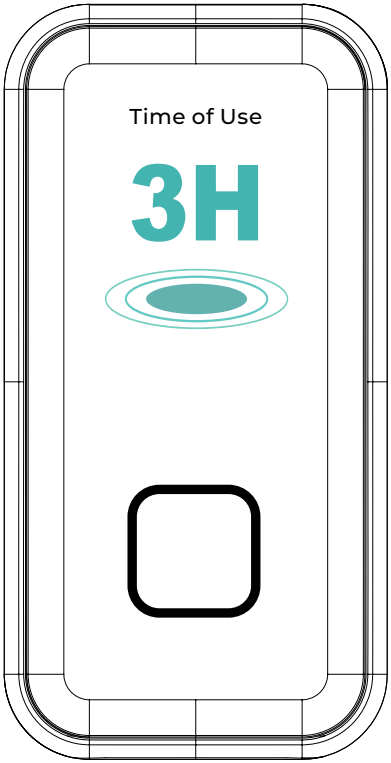

4

3 | Nadzor zaščite pred pregrevanjem
4 | Čas uporabe

TEHNIČNI PODATKI

Vhod: AC 100 - 240 V ~ 50/60 Hz max. 2,2 A
Izhod:
USB-C1: 5 V ⎓ 3 A, 9 V ⎓ 3 A, 12 V ⎓ 3 A, 15 V ⎓ 3 A,
20 V ⎓ 5 A (maks. 100 W)
USB-C2: 5 V ⎓ 3 A, 9 V ⎓ 3 A, 12 V ⎓ 3 A, 15 V ⎓ 3 A,
20 V ⎓ 5 A (maks. 100 W)
USB-A: 5 V ⎓ 3 A, 9 V ⎓ 2 A, 12 V ⎓ 1,5 A (maks. 18 W)
USB-C1 + C2: 70 W + 30 W, 95 W + 5 W
USB-C1/C2 + A: 67 W + 18 W, 95 W + 5 W
USB-C1 + C2 + A: 80 W + 12 W + 7,5 W

Skupaj: maks. 100 W

ZAŠČITA

- **Zaščita pred kratkim stikom:**

V primeru kratkega stika naprava samodejno preneha zagotavljati moč, da zaščiti priključene naprave.

- **Zaščita pred prenapetostjo:**

Aktivira se samodejno in preprečuje poškodbe, ki jih povzroča prekomerna napetost.

- **Zaščita pred preobremenitvijo:**

Samodejno omejuje moč in tako preprečuje pregrevanje ter poškodbe.

- **Zaščita pred previsokim tokom:**

Prepozna in ustavi nenormalni tok ter tako prepreči poškodbe.

NAVODILA ZA UPORABO

Kot je prikazano na spodnji sliki, priključite izdelek v omrežno vtičnico 100 – 240 V ~ AC. Triportna GaN polnilnik 100 W bo nato začel polniti.

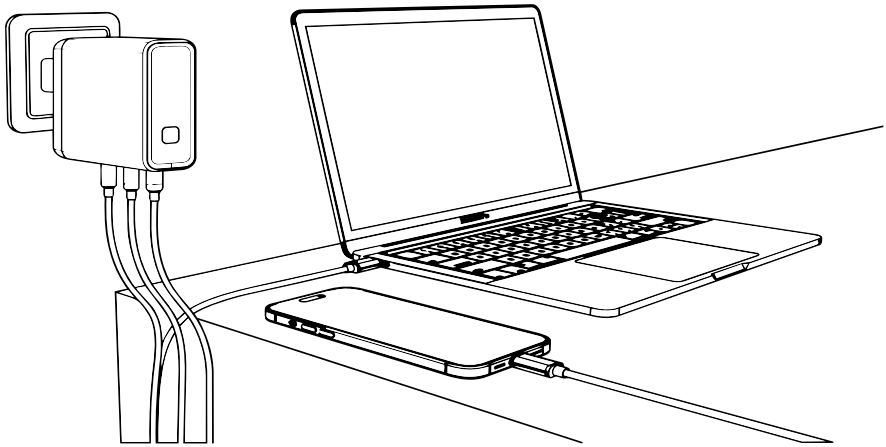

Opomba:
Ta naprava je primerna za uporabo z napetostjo 100–240 V~ AC. Uporaba izven tega napetostnega območja ni podprta niti priporočena.

Opomba:
Če je hkrati priključenih več naprav, se skupna moč razdeli med priključke. Za največjo hitrost polnjenja priključite napravo z največjo porabo (npr. prenosnik) posebej na USB-C1.

Proizvajalec / Uvoznik / Distributer:
MISURA Store s. r. o.
K Poště 429/2
252 67 Tuchoměřice

Oseba odgovorna za izpolnitev tehnične dokumentacije:
Ing. Jiří Mihel – izvršni direktor podjetja

Opis in identifikacija izdelka:
Naziv: GaN polnilec 100 W z zaslonom
Model: P26PD135G01

MISURA

Hvala za vaš nakup.
V primeru potrebe nas kontaktirajte na:

Proizvajalec | Uvoznik | Distributer
MISURA Store s. r. o.
ID: CZ264 03 714
www.misura.shop
info@misura.shop

@SHOPMisura **@misura_shop** **@MISURA**

Nismo odgovorni za nobene tipografske napake.

MISURA

MH15

CARICABATTERIE GAN DA 100 W CON DISPLAY

MANUALE D'USO ITALIANO



Modello: P26PD135G01

Multiple device charger

Overcharge protection

3× quicker charging

2× USB-C Connector

Copyright © 2026 MISURA Store s. r. o. Tutti i diritti riservati.

Nessuna parte di questo manuale, inclusi i prodotti e il software descritti in questo manuale, può essere riprodotta, trasmessa, trascritta, archiviata in un sistema di memorizzazione dati né tradotta in qualsiasi lingua con qualsiasi forma e mezzo, ad eccezione della documentazione conservata dall'Acquirente per scopi di backup, senza il consenso scritto di MISURA Store s. r. o. ("MISURA").

La garanzia sul prodotto o servizio decade se: (1) il prodotto viene riparato, modificato o alterato senza il consenso scritto della società MISURA oppure (2) il numero di serie del prodotto è illeggibile o mancante.

I dati tecnici e le informazioni contenute in questo manuale sono forniti solo a scopo informativo, possono essere modificati in qualsiasi momento senza preavviso e non devono essere interpretati come un impegno da parte della società MISURA.

La società MISURA non si assume alcuna responsabilità per eventuali errori o inesattezze che possono comparire in questo manuale, inclusi i prodotti e il software descritti in questo manuale.

CONTENUTO DEL PACCO

1× | Caricatore GaN 100 W con display

1× | Manuale utente

ISTRUZIONI DI SICUREZZA

PRIMA DELL'USO
Verifica che il connettore corrisponda alla porta di ingresso del tuo dispositivo e che la tensione di ingresso sia compatibile. Prima dell'uso, leggi il manuale del tuo dispositivo.

- Non tirare mai il cavo di ricarica – afferra sempre saldamente la spina e staccala dalla presa.
- Scollega il caricabatterie prima di collegare qualsiasi cavo o connettore di alimentazione.
- Solo per uso in interni. Tieni lontano da calore, luce solare diretta, polvere, umidità e sostanze chimiche corrosive.
- Il caricabatterie può riscaldarsi durante l'uso – è normale. Se il caricabatterie è caldo, evita un contatto prolungato con esso.
- Non lasciare cadere il caricabatterie, non posare oggetti sopra di esso, non smontarlo né tentare di ripararlo.
- Utilizza solo i cavi e gli accessori forniti. Accessori diversi da quelli forniti possono causare lesioni o danni.
- Se il dispositivo non funziona correttamente, smetti immediatamente di usarlo e contatta il nostro team di supporto.

PANORAMICA DEL PRODOTTO

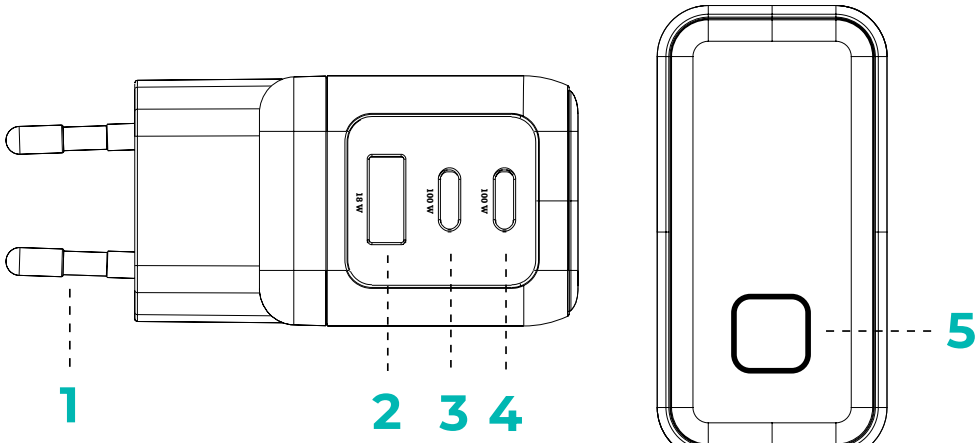

DIMENSIONI
7,1 × 9,2 × 3,6 cm

1 | Spina per il collegamento alla presa elettrica
2 | Uscita USB-A: 5 V ⎓ 3 A, 9 V ⎓ 2 A, 12 V ⎓ 1,5 A (max. 18 W)
3 | Uscita USB-C2: 5 V ⎓ 3 A, 9 V ⎓ 3 A, 12 V ⎓ 3 A, 15 V ⎓ 3 A, 20 V ⎓ 5 A (max. 100 W)
4 | Uscita USB-C1: 5 V ⎓ 3 A, 9 V ⎓ 3 A, 12 V ⎓ 3 A, 15 V ⎓ 3 A, 20 V ⎓ 5 A (max. 100 W)
5 | Pulsante del display:
Pressione breve: cambia le schermate del display
Pressione lunga: ruota l'orientamento del display di 90°.

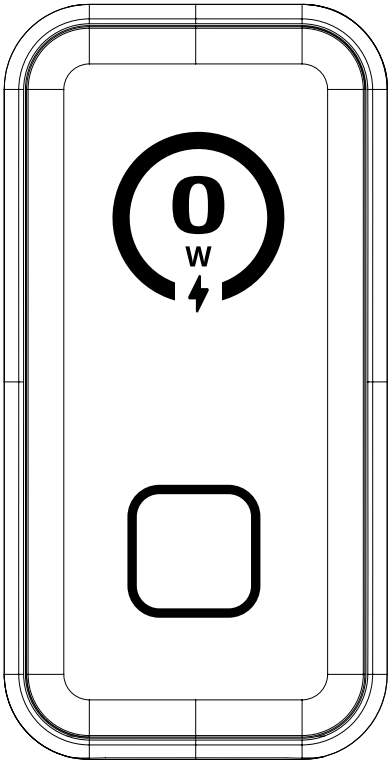

1

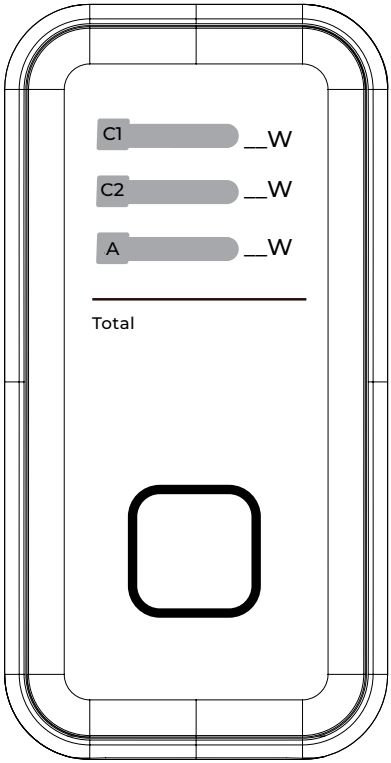

2

1 | Consumo totale in watt
2 | Panoramica dettagliata del consumo di ciascuna porta USB

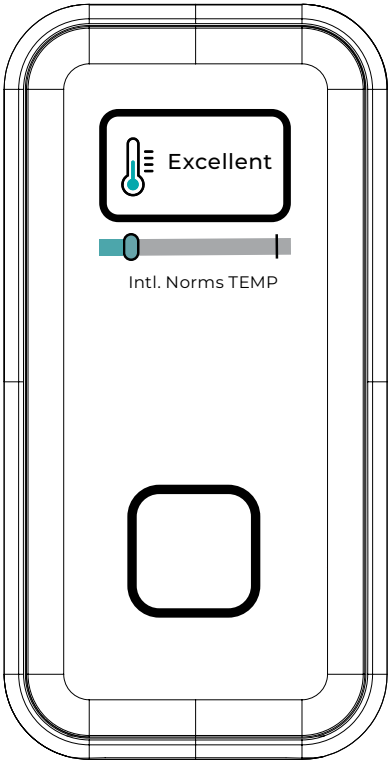

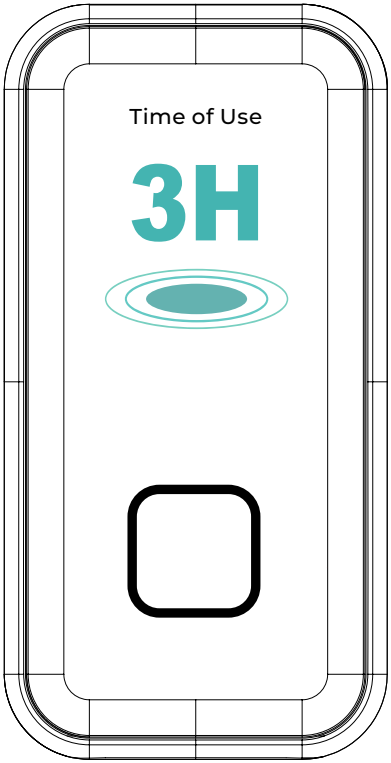

3 4

3 | Controllo della protezione contro il surriscaldamento
4 | Tempo di utilizzo

PARAMETRI TECNICI

Ingresso: AC 100 - 240 V ~ 50/60 Hz max. 2,2 A
Uscita:
USB-C1: 5 V ⎓ 3 A, 9 V ⎓ 3 A, 12 V ⎓ 3 A, 15 V ⎓ 3 A, 20 V ⎓ 5 A (max. 100 W)
USB-C2: 5 V ⎓ 3 A, 9 V ⎓ 3 A, 12 V ⎓ 3 A, 15 V ⎓ 3 A, 20 V ⎓ 5 A (max. 100 W)
USB-A: 5 V ⎓ 3 A, 9 V ⎓ 2 A, 12 V ⎓ 1,5 A (max. 18 W)
USB-C1 + C2: 70 W + 30 W, 95 W + 5 W
USB-C1/C2 + A: 67 W + 18 W, 95 W + 5 W
USB-C1 + C2 + A: 80 W + 12 W + 7,5 W

Totale: max. 100 W

PROTEZIONE

- **Protezione contro il cortocircuito:**

In caso di cortocircuito, il dispositivo interrompe automaticamente l'erogazione di potenza per proteggere i dispositivi collegati.

- **Protezione contro le sovratensioni:**

Si attiva automaticamente e previene danni causati da sovratensione.

- **Protezione contro il sovraccarico:**

Limita automaticamente la potenza e previene così il surriscaldamento e i danni.

- **Protezione contro le sovracorrenti:**

Rileva e interrompe la corrente anomala, prevenendo così danni.

ISTRUZIONI PER L'USO

Come mostrato nell'immagine sottostante, collega il prodotto a una presa di corrente da 100 – 240 V ~ AC. Il caricabatterie GaN a tre porte da 100 W inizierà quindi a caricare.

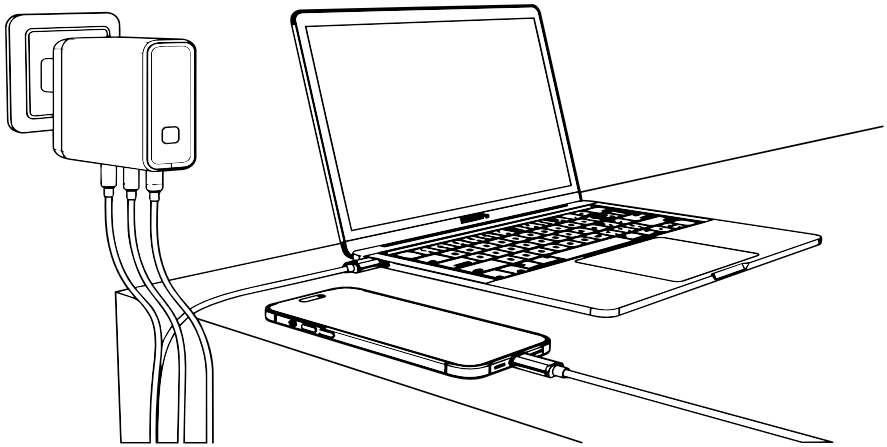

Nota:
Questo dispositivo è adatto per l'uso con una tensione di 100–240 V~ AC. L'uso al di fuori di questo intervallo di tensione non è supportato né consigliato.

Nota:
Se sono collegati più dispositivi contemporaneamente, la potenza totale viene suddivisa tra le porte. Per la massima velocità di ricarica, collega il dispositivo con il consumo più elevato (ad esempio un notebook) separatamente alla porta USB-C1.

Produttore / Importatore / Distributore:
MISURA Store s. r. o.
K Poště 429/2
252 67 Tuchoměřice

Persona responsabile della compilazione della documentazione tecnica:
Ing. Jiří Mihel – direttore esecutivo della società

Descrizione e identificazione del prodotto:
Nome: Caricabatterie GaN da 100 W con display
Modello: P26PD135G01

MISURA

Grazie per il tuo acquisto.
In caso di necessità contattaci:

Produttore | Importatore | Distributore
MISURA Store s. r. o.
ID: CZ264 03 714
www.misura.shop
info@misura.shop

@SHOPMisura **@misura_shop** **@MISURA**

Salvo errori tipografici.

MISURA

MH15

ÎNCĂRCĂTOR GAN 100 W CU AFIȘAJ

GHID DE UTILIZARE ROMÂNĂ



Model: P26PD135G01

Multiple device charger

Overcharge protection

3× quicker charging

2× USB-C Connector

Drepturi de autor © 2026 MISURA Store s. r. o. Toate drepturile rezervate.

Nicio parte a acestui manual, inclusiv produsele și software-ul descrise în acest manual, nu poate fi reprodusă, transmisă, transcrisă, stocată într-un mediu de date sau tradusă în orice limbă prin orice formă și prin orice mijloace, cu excepția documentației păstrate de Cumpărător în scopuri de rezervă, fără acordul scris al MISURA Store s. r. o. („MISURA“).

Garanția pentru produs sau serviciu încetează dacă: (1) produsul este reparat, modificat sau schimbat fără acordul scris al companiei MISURA sau (2) numărul de serie al produsului este ilizibil sau lipsește.

Datele tehnice și informațiile din acest manual sunt furnizate doar în scop informativ, pot fi modificate în orice moment fără o notificare prealabilă și nu trebuie interpretate ca un angajament al companiei MISURA.

Compania MISURA nu își asumă responsabilitatea pentru eventualele erori sau inexactități care pot apărea în acest manual, inclusiv pentru produsele și software-ul descrise în acest manual.

CONȚINUTUL PACHETULUI

1× | Încărcător GaN 100 W cu ecran

1× | Manualul utilizatorului

INSTRUCȚIUNI DE SIGURANȚĂ

ÎNAINTE DE UTILIZARE
Verificați dacă conectorul corespunde portului de intrare al dispozitivului dumneavoastră și dacă tensiunea de intrare este compatibilă. Citiți manualul dispozitivului înainte de utilizare.

- Nu trageți niciodată de cablul de încărcare – prindeți întotdeauna ferm fișa și scoateți-o din priză.
- Deconectați încărcătorul înainte de a conecta orice cabluri sau conectori de alimentare.
- Doar pentru utilizare în interior. A se păstra departe de căldură, lumina directă a soarelui, praf, umiditate și substanțe chimice corozive.
- Încărcătorul se poate încălzi în timpul utilizării – este normal. Dacă încărcătorul este fierbinte, evitați contactul prelungit cu acesta.
- Nu lăsați încărcătorul nesupravegheat, nu așezați obiecte pe el, nu îl demontați și nu încercați să îl reparați.
- Utilizați doar cablurile și accesoriile furnizate. Accesoriile neincluse pot provoca răniri sau deteriorări.
- Dacă dispozitivul nu funcționează corect, încetați imediat să îl folosiți și contactați echipa noastră de asistență.

PREZENTARE GENERALĂ A PRODUSULUI

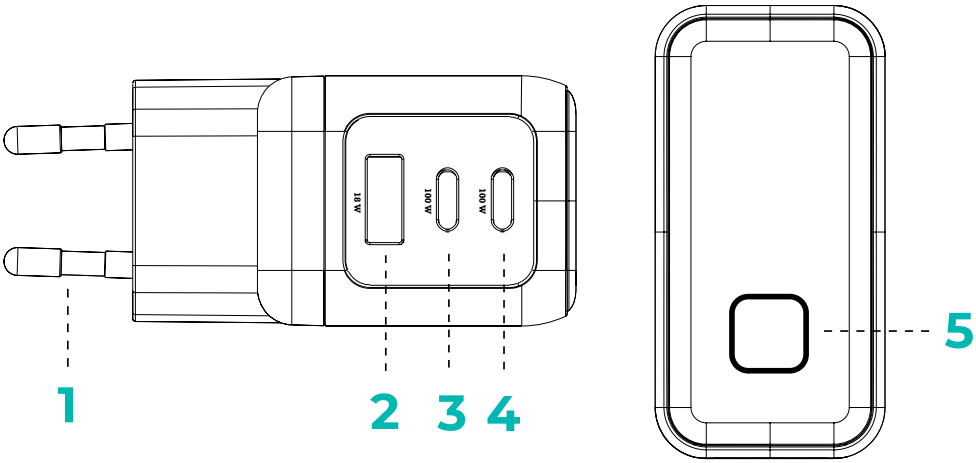

DIMENSIUNI
7,1 × 9,2 × 3,6 cm

1 | Ștecăr pentru conectarea la priza electrică
2 | Ieșire USB-A: 5 V ⎓ 3 A, 9 V ⎓ 2 A, 12 V ⎓ 1,5 A (max. 18 W)
3 | Ieșire USB-C2: 5 V ⎓ 3 A, 9 V ⎓ 3 A, 12 V ⎓ 3 A, 15 V ⎓ 3 A, 20 V ⎓ 5 A (max. 100 W)
4 | Ieșire USB-C1: 5 V ⎓ 3 A, 9 V ⎓ 3 A, 12 V ⎓ 3 A, 15 V ⎓ 3 A, 20 V ⎓ 5 A (max. 100 W)
5 | Butonul ecranului:
Apăsare scurtă: comută ecranele afișajului
Apăsare lungă: rotește orientarea ecranului cu 90°.

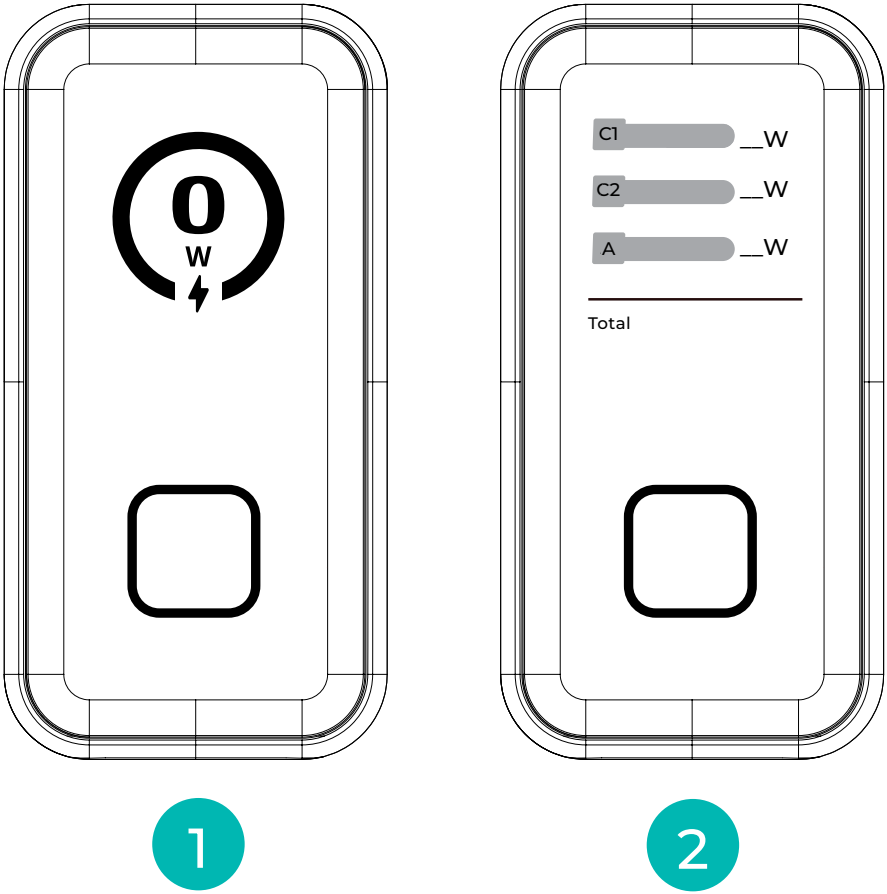

1 | Consumul total în wați
2 | Prezentare detaliată a consumului fiecărui port USB

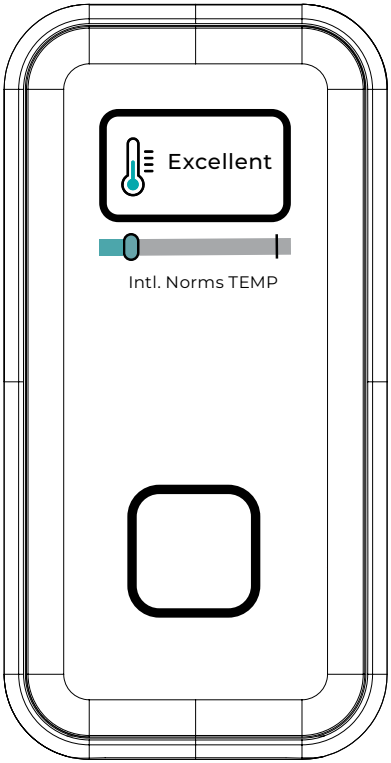

3

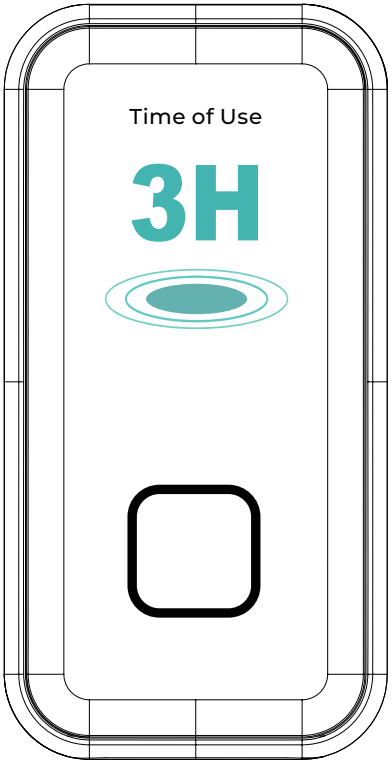

4

3 | Controlul protecției împotriva supraîncălzirii
4 | Durata de utilizare

PARAMETRI TEHNICI

Intrare: AC 100 - 240 V ~ 50/60 Hz max. 2,2 A
Ieșire:
USB-C1: 5 V ⎓ 3 A, 9 V ⎓ 3 A, 12 V ⎓ 3 A, 15 V ⎓ 3 A, 20 V ⎓ 5 A (max. 100 W)
USB-C2: 5 V ⎓ 3 A, 9 V ⎓ 3 A, 12 V ⎓ 3 A, 15 V ⎓ 3 A, 20 V ⎓ 5 A (max. 100 W)
USB-A: 5 V ⎓ 3 A, 9 V ⎓ 2 A, 12 V ⎓ 1,5 A (max. 18 W)
USB-C1 + C2: 70 W + 30 W, 95 W + 5 W
USB-C1/C2 + A: 67 W + 18 W, 95 W + 5 W
USB-C1 + C2 + A: 80 W + 12 W + 7,5 W

Total: max. 100 W

PROTECȚIE

- **Protecție împotriva scurtcircuitului:**

În cazul unui scurtcircuit, dispozitivul încetează automat să furnizeze putere pentru a proteja echipamentele conectate.

- **Protecție la supratensiune:**

Se activează automat și previne deteriorarea cauzată de supratensiune.

- **Protecție împotriva supraîncărcării:**

Limitează automat puterea și previne astfel supraîncălzirea și deteriorarea.

- **Protecție la suprasarcină:**

Recunoaște și oprește curentul anormal, prevenind astfel deteriorarea.

INSTRUCȚIUNI DE UTILIZARE

Așa cum este ilustrat în imaginea de mai jos, conectați produsul la o priză de rețea 100 – 240 V ~ AC. Încărcătorul GaN cu trei porturi de 100 W va începe apoi să încarce.

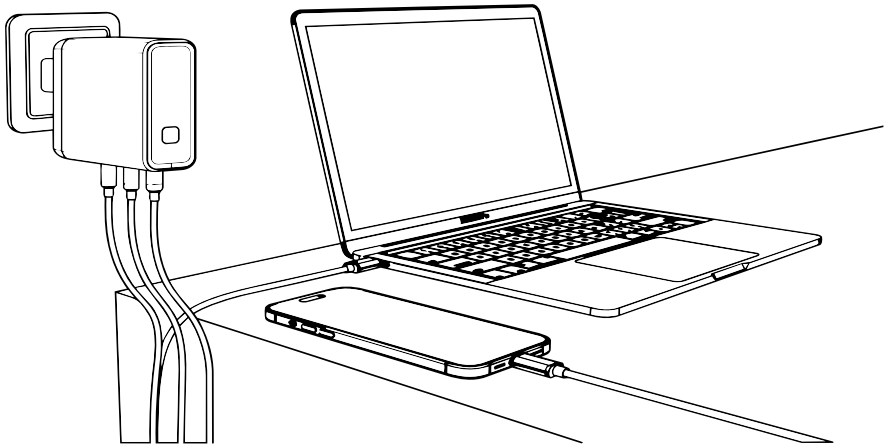

Notă:
Acest dispozitiv este potrivit pentru utilizare cu o tensiune de 100–240 V~ AC. Utilizarea în afara acestui interval de tensiune nu este susținută și nici recomandată.

Notă:
Dacă sunt conectate simultan mai multe dispozitive, puterea totală se împarte între porturi. Pentru viteza maximă de încărcare, conectați dispozitivul cu cel mai mare consum (de exemplu, laptopul) separat la USB-C1.

Producător / Importator / Distribuitor:
MISURA Store s. r. o.
K Poště 429/2
252 67 Tuchoměřice

Persoana responsabilă pentru completarea documentației tehnice:
Ing. Jiří Mihel – director executiv al companiei

Descriere și identificare produs:
Nume: Încărcător GaN 100 W cu afișaj
Model: P26PD135G01

MISURA

Vă mulțumim pentru achiziția dumneavoastră.
În caz de nevoie, contactați-ne la:

Producător | Importator | Distribuitor
MISURA Store s. r. o.
ID: CZ264 03 714
www.misura.shop
info@misura.shop

@SHOPMisura **@misura_shop** **@MISURA**

Nu suntem responsabili pentru niciun fel de erori tipografice.

MISURA

MH15

CARGADOR GAN DE 100 W CON PANTALLA

MANUAL DE USUARIO ESPAÑOL



Modelo: P26PD135G01

Multiple device charger

Overcharge protection

3× quicker charging

2× USB-C Connector

Derechos de autor © 2026 MISURA Store s. r. o. Todos los derechos reservados.

Ninguna parte de este manual, incluidos los productos y el software descritos en este manual, podrá ser reproducida, transmitida, transcrita, almacenada en un sistema de datos ni traducida a ningún idioma por ningún medio ni forma, excepto la documentación guardada por el Comprador para fines de respaldo, sin el consentimiento por escrito de MISURA Store s. r. o. ("MISURA").

La garantía del producto o servicio se anula si: (1) el producto es reparado, modificado o alterado sin el consentimiento por escrito de la empresa MISURA o (2) el número de serie del producto es ilegible o falta.

Los datos técnicos e información en este manual se proporcionan solo con fines informativos, pueden cambiarse en cualquier momento sin previo aviso y no deben interpretarse como un compromiso de la empresa MISURA.

La empresa MISURA no se hace responsable de ningún error o inexactitud que pueda aparecer en este manual, incluidos los productos y el software descritos en este manual.

CONTENIDO DEL PAQUETE

1× | Cargador GaN de 100 W con pantalla

1× | Manual del usuario

INSTRUCCIONES DE SEGURIDAD

ANTES DE USAR
Compruebe que el conector corresponda al puerto de entrada de su dispositivo y que el voltaje de entrada sea compatible. Lea el manual de su dispositivo antes de usarlo.

- Nunca tire del cable de carga: siempre sujete firmemente el enchufe y sáquelo de la toma de corriente.
- Desconecte el cargador antes de conectar cualquier cable o conector de alimentación.
- Solo para uso en interiores. Mantener alejado del calor, la luz solar directa, el polvo, la humedad y los productos químicos corrosivos.
- El cargador puede calentarse durante el uso, esto es normal. Si el cargador está caliente, evite el contacto prolongado con él.
- No deje caer el cargador, no coloque objetos sobre él, no lo desmonte ni intente repararlo.
- Utilice únicamente los cables y accesorios suministrados. El uso de accesorios distintos a los suministrados puede causar lesiones o daños.
- Si el dispositivo no funciona correctamente, deje de usarlo inmediatamente y contacte con nuestro equipo de soporte.

RESUMEN DEL PRODUCTO

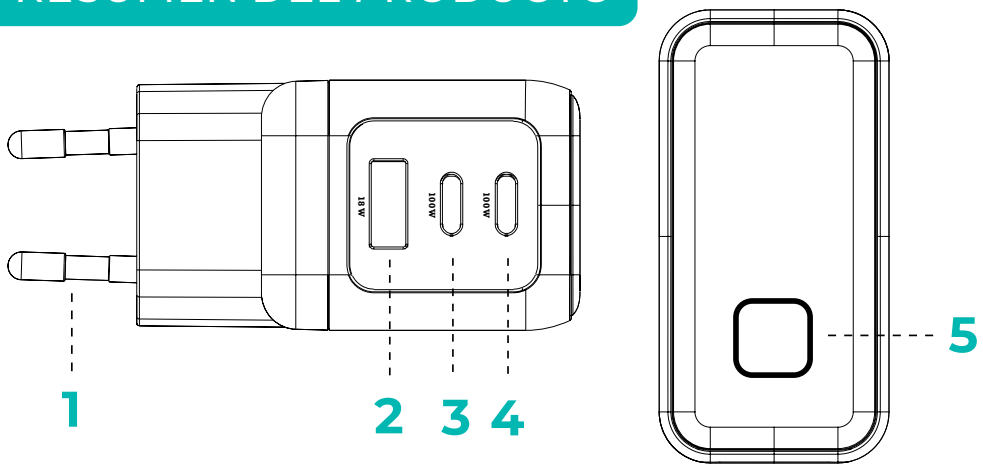

DIMENSIONES
7,1 × 9,2 × 3,6 cm

1 | Enchufe para conectar a la toma de corriente
2 | Salida USB-A: 5 V ⎓ 3 A, 9 V ⎓ 2 A, 12 V ⎓ 1,5 A (máx. 18 W)
3 | Salida USB-C2: 5 V ⎓ 3 A, 9 V ⎓ 3 A, 12 V ⎓ 3 A, 15 V ⎓ 3 A, 20 V ⎓ 5 A (máx. 100 W)
4 | Salida USB-C1: 5 V ⎓ 3 A, 9 V ⎓ 3 A, 12 V ⎓ 3 A, 15 V ⎓ 3 A, 20 V ⎓ 5 A (máx. 100 W)
5 | Botón de pantalla:
Pulsación corta: cambia entre las pantallas
Pulsación larga: gira la orientación de la pantalla 90°.

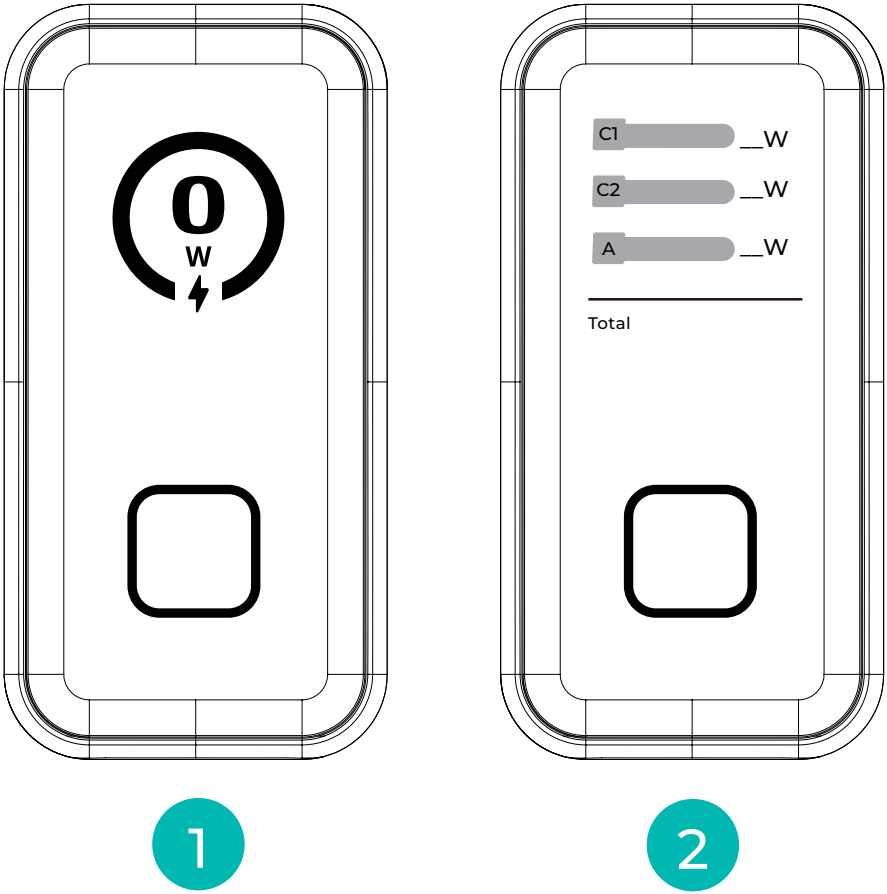

1 | Consumo total en vatios
2 | Resumen detallado del consumo de cada puerto USB

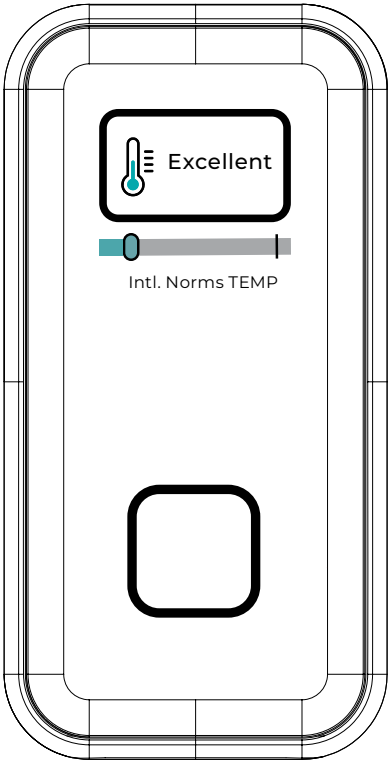

3

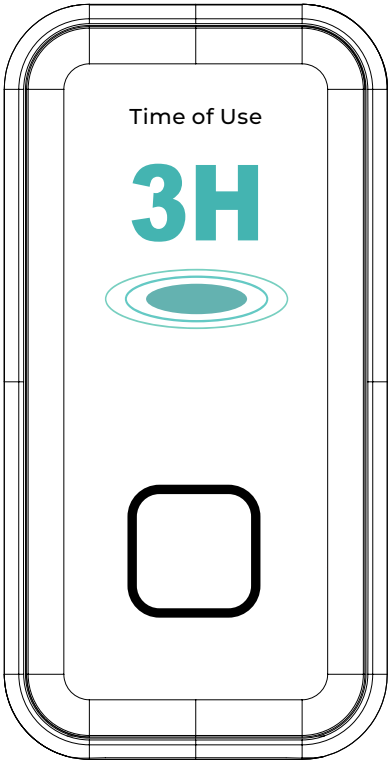

4

3 | Control de protección contra sobrecalentamiento
4 | Tiempo de uso

PARÁMETROS TÉCNICOS

Entrada: CA 100 - 240 V ~ 50/60 Hz máx. 2,2 A
Salida:
USB-C1: 5 V ⎓ 3 A, 9 V ⎓ 3 A, 12 V ⎓ 3 A, 15 V ⎓ 3 A, 20 V ⎓ 5 A (máx. 100 W)
USB-C2: 5 V ⎓ 3 A, 9 V ⎓ 3 A, 12 V ⎓ 3 A, 15 V ⎓ 3 A, 20 V ⎓ 5 A (máx. 100 W)
USB-A: 5 V ⎓ 3 A, 9 V ⎓ 2 A, 12 V ⎓ 1,5 A (máx. 18 W)
USB-C1 + C2: 70 W + 30 W, 95 W + 5 W
USB-C1/C2 + A: 67 W + 18 W, 95 W + 5 W
USB-C1 + C2 + A: 80 W + 12 W + 7,5 W

Total: máx. 100 W

PROTECCIÓN

- **Protección contra cortocircuitos:**

En caso de cortocircuito, el dispositivo dejará de suministrar energía automáticamente para proteger los dispositivos conectados.

- **Protección contra sobretensiones:**

Se activa automáticamente y previene daños causados por sobretensión.

- **Protección contra sobrecargas:**

Reduce automáticamente la potencia y así evita el sobrecalentamiento y daños.

- **Protección contra sobrecorriente:**

Detecta y detiene la corriente anormal para evitar daños.

INSTRUCCIONES DE USO

Como se muestra en la imagen de abajo, conecte el producto a una toma de corriente de 100 – 240 V ~ CA. El cargador GaN de tres puertos de 100 W comenzará a cargar.

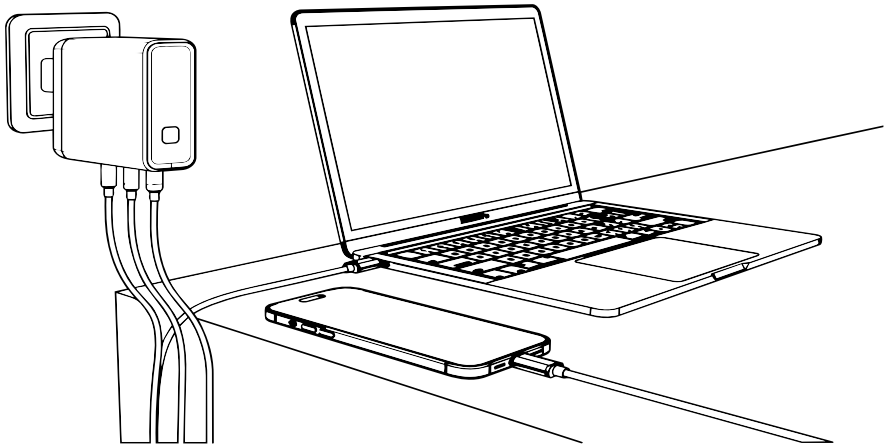

Nota:
Este dispositivo es adecuado para su uso con un voltaje de 100–240 V~ CA. El uso fuera de este rango de voltaje no está soportado ni recomendado.

Nota:
Si hay varios dispositivos conectados simultáneamente, la potencia total se divide entre los puertos. Para la máxima velocidad de carga, conecte el dispositivo con mayor consumo (por ejemplo, un portátil) por separado al USB-C1.

Fabricante / Importador / Distribuidor:
MISURA Store s. r. o.
K Poště 429/2
252 67 Tuchoměřice

Persona responsable de completar la documentación técnica:
Ing. Jiří Mihel – director ejecutivo de la empresa

Descripción e identificación del producto:
Nombre: Cargador GaN de 100 W con pantalla
Modelo: P26PD135G01

MISURA

Gracias por su compra.
En caso de necesidad, contáctenos en:

Fabricante | Importador | Distribuidor
MISURA Store s. r. o.
ID: CZ264 03 714
www.misura.shop
info@misura.shop

@SHOPMisura **@misura_shop** **@MISURA**

Salvo errores tipográficos.

MISURA

MH15

CARREGADOR GAN DE 100 W COM ECRÃ

MANUAL DO UTILIZADOR PORTUGUÊS



Modelo: P26PD135G01

Multiple device charger

Overcharge protection

3× quicker charging

2× USB-C Connector

Direitos de autor © 2026 MISURA Store s. r. o. Todos os direitos reservados.

Nenhuma parte deste manual, incluindo os produtos e softwares descritos neste manual, pode ser reproduzida, transmitida, transcrita, armazenada em meio de dados ou traduzida para qualquer idioma por qualquer forma e por quaisquer meios, exceto a documentação armazenada pelo Comprador para fins de cópia de segurança, sem o consentimento por escrito da MISURA Store s. r. o. ("MISURA").

A garantia do produto ou serviço será anulada se: (1) o produto for reparado, modificado ou alterado sem o consentimento por escrito da empresa MISURA ou (2) o número de série do produto estiver ilegível ou ausente.

Os dados técnicos e informações neste manual são fornecidos apenas para informação, podendo ser alterados a qualquer momento sem aviso prévio e não devem ser interpretados como um compromisso da empresa MISURA.

A empresa MISURA não se responsabiliza por quaisquer erros ou imprecisões que possam surgir neste manual, incluindo os produtos e softwares descritos neste manual.

CONTEÚDO DA EMBALAGEM

1× | Carregador GaN 100 W com display

1× | Manual do utilizador

INSTRUÇÕES DE SEGURANÇA

ANTES DE USAR
Verifique se o conector corresponde à porta de entrada do seu dispositivo e se a tensão de entrada é compatível. Leia o manual do seu dispositivo antes de o utilizar.

- Nunca puxe pelo cabo de carregamento – sempre segure firmemente a ficha e retire-a da tomada.
- Desligue o carregador antes de ligar quaisquer cabos ou conectores de alimentação.
- Apenas para uso interior. Mantenha afastado do calor, luz solar direta, poeira, humidade e produtos químicos corrosivos.
- O carregador pode aquecer durante o uso – isso é normal. Se o carregador estiver quente, evite contato prolongado com ele.
- Não deixe cair o carregador, não coloque objetos sobre ele, não o desmonte nem tente consertá-lo.
- Use apenas os cabos e acessórios fornecidos. Acessórios diferentes dos fornecidos podem causar ferimentos ou danos.
- Se o dispositivo não funcionar corretamente, deixe de o utilizar imediatamente e contacte a nossa equipa de apoio.

VISÃO GERAL DO PRODUTO

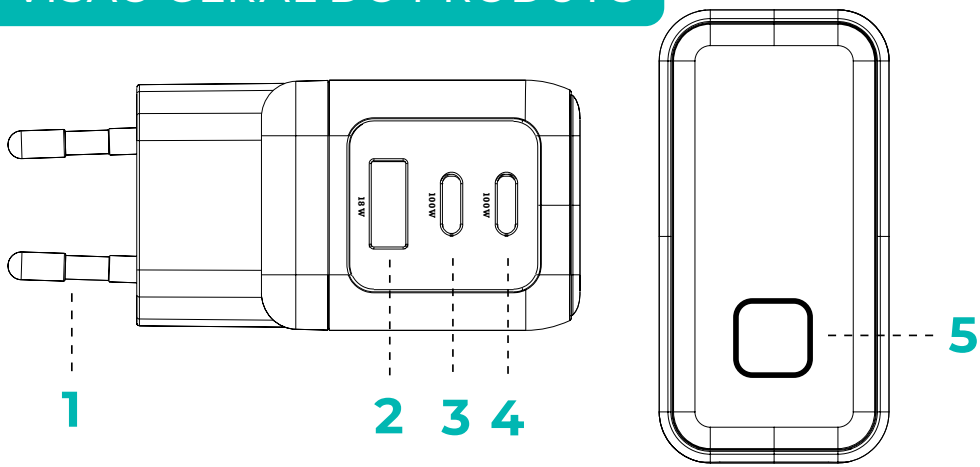

DIMENSÕES
7,1 × 9,2 × 3,6 cm

1 | Ficha para ligação à tomada elétrica
2 | Saída USB-A: 5 V ⎓ 3 A, 9 V ⎓ 2 A, 12 V ⎓ 1,5 A (máx. 18 W)
3 | Saída USB-C2: 5 V ⎓ 3 A, 9 V ⎓ 3 A, 12 V ⎓ 3 A, 15 V ⎓ 3 A, 20 V ⎓ 5 A (máx. 100 W)
4 | Saída USB-C1: 5 V ⎓ 3 A, 9 V ⎓ 3 A, 12 V ⎓ 3 A, 15 V ⎓ 3 A, 20 V ⎓ 5 A (máx. 100 W)
5 | Botão do ecrã:
Pressão curta: alterna as telas do display
Pressão longa: gira a orientação do ecrã em 90°.

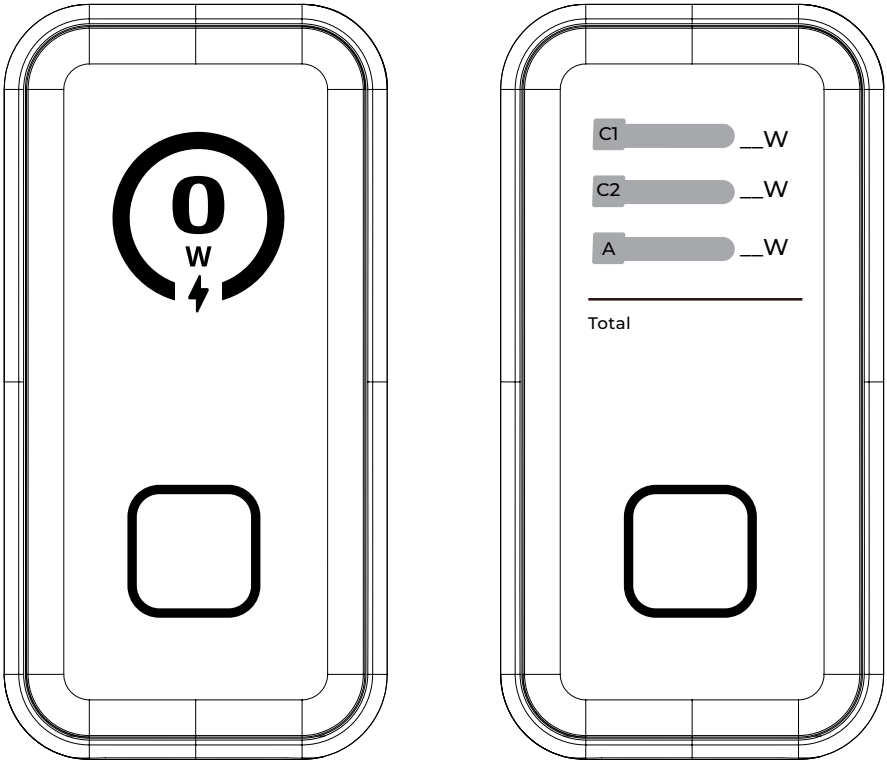

1 | Consumo total em watts
2 | Visão detalhada do consumo de cada porta USB

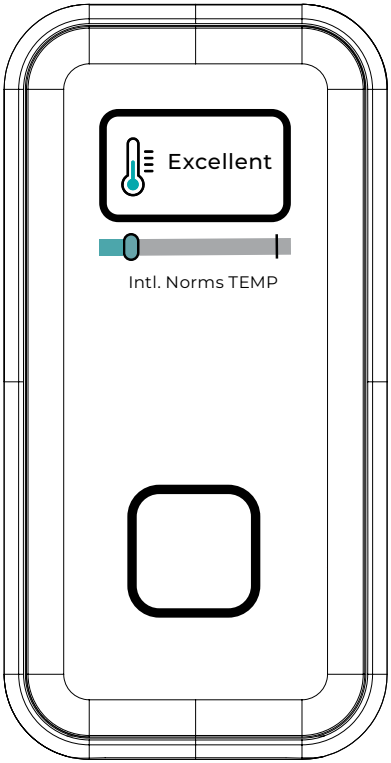

3

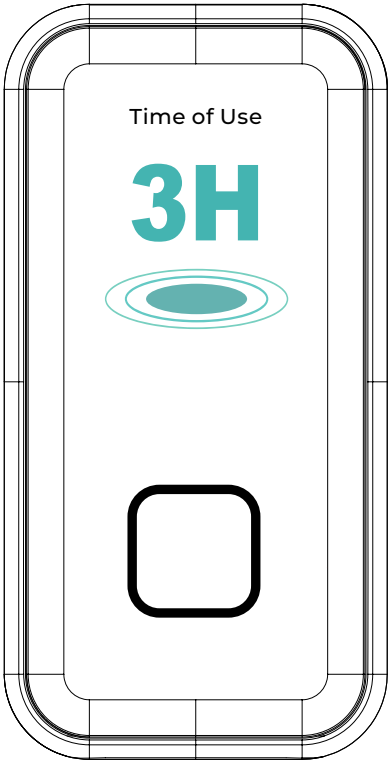

4

3 | Verificação da proteção contra sobreaquecimento
4 | Tempo de utilização

PARÂMETROS TÉCNICOS

Entrada: AC 100 - 240 V ~ 50/60 Hz máx. 2,2 A
Saída:
USB-C1: 5 V ⎓ 3 A, 9 V ⎓ 3 A, 12 V ⎓ 3 A, 15 V ⎓ 3 A, 20 V ⎓ 5 A (máx. 100 W)
USB-C2: 5 V ⎓ 3 A, 9 V ⎓ 3 A, 12 V ⎓ 3 A, 15 V ⎓ 3 A, 20 V ⎓ 5 A (máx. 100 W)
USB-A: 5 V ⎓ 3 A, 9 V ⎓ 2 A, 12 V ⎓ 1,5 A (máx. 18 W)
USB-C1 + C2: 70 W + 30 W, 95 W + 5 W
USB-C1/C2 + A: 67 W + 18 W, 95 W + 5 W
USB-C1 + C2 + A: 80 W + 12 W + 7,5 W

Total: máx. 100 W

PROTEÇÃO

- **Proteção contra curto-circuito:**

Em caso de curto-circuito, o dispositivo deixa automaticamente de fornecer energia para proteger os dispositivos ligados.

- **Proteção contra sobretensão:**

Ativa-se automaticamente e previne danos causados por sobretensão.

- **Proteção contra sobrecarga:**

Limita automaticamente a potência, evitando assim o sobreaquecimento e danos.

- **Proteção contra sobrecorrente:**

Detecta e interrompe a corrente anormal, prevenindo assim danos.

INSTRUÇÕES DE USO

Conforme mostrado na imagem abaixo, ligue o produto a uma tomada de rede 100 – 240 V ~ AC. O carregador GaN de três portas de 100 W começará então a carregar.

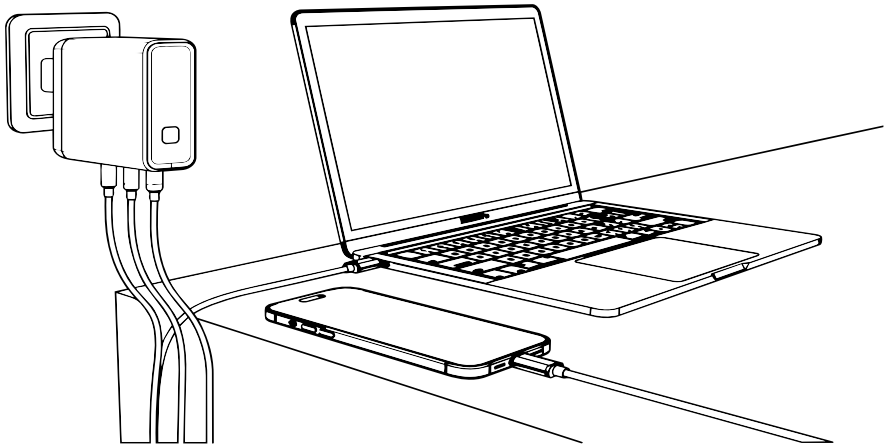

Nota:
Este dispositivo é adequado para uso com tensão de 100–240 V~ AC. O uso fora desta gama de tensão não é suportado nem recomendado.

Nota:
Se vários dispositivos estiverem conectados simultaneamente, a potência total será dividida entre as portas. Para a máxima velocidade de carregamento, ligue o dispositivo com maior consumo (por exemplo, um portátil) separadamente à USB-C1.

Fabricante / Importador / Distribuidor:
MISURA Store s. r. o.
K Poště 429/2
252 67 Tuchoměřice

Pessoa responsável pelo preenchimento da documentação técnica:
Ing. Jiří Mihel – diretor executivo da empresa

Descrição e identificação do produto:
Nome: Carregador GaN de 100 W com ecrã
Modelo: P26PD135G01

MISURA

Obrigado pela sua compra.
Em caso de necessidade, contacte-nos em:

Fabricante | Importador | Distribuidor
MISURA Store s. r. o.
ID: CZ264 03 714
www.misura.shop
info@misura.shop

@SHOPMisura **@misura_shop** **@MISURA**

Salvo erros tipográficos.

MISURA

MH15

ΦΟΡΤΙΣΤΗΣ GAN 100 W ΜΕ ΟΘΟΝΗ

ΕΓΧΕΙΡΙΔΙΟ ΧΡΗΣΤΗ ΕΛΛΗΝΙΚΑ



Μοντέλο: P26PD135G01

Multiple device charger

Overcharge protection

3× quicker charging

2× USB-C Connector

Πνευματικά δικαιώματα © 2026 MISURA Store s. r. o. Όλα τα δικαιώματα διατηρούνται.

Κανένα μέρος αυτού του εγχειριδίου, συμπεριλαμβανομένων των προϊόντων και του λογισμικού που περιγράφονται σε αυτό το εγχειρίδιο, δεν επιτρέπεται να αναπαραχθεί, να μεταδοθεί, να αντιγραφεί, να αποθηκευτεί σε αποθηκευτικό μέσο δεδομένων ή να μεταφραστεί σε οποιαδήποτε γλώσσα με οποιαδήποτε μορφή και μέσα, εκτός από την τεκμηρίωση που αποθηκεύεται από τον Αγοραστή για σκοπούς αντιγράφων ασφαλείας, χωρίς τη γραπτή συγκατάθεση της MISURA Store s. r. o. («MISURA»).

Η εγγύηση για το προϊόν ή την υπηρεσία παύει να ισχύει εάν: (1) το προϊόν επισκευαστεί, τροποποιηθεί ή αλλάξει χωρίς τη γραπτή συγκατάθεση της εταιρείας MISURA ή (2) ο σειριακός αριθμός του προϊόντος είναι δυσανάγνωστος ή λείπει.

Τεχνικά δεδομένα και πληροφορίες σε αυτό το εγχειρίδιο παρέχονται μόνο για ενημερωτικούς σκοπούς, μπορούν να αλλάξουν οποιαδήποτε στιγμή χωρίς προειδοποίηση και δεν πρέπει να ερμηνεύονται ως δέσμευση της εταιρείας MISURA.

Η εταιρεία MISURA δεν φέρει ευθύνη για τυχόν λάθη ή ανακρίβειες που μπορεί να εμφανιστούν σε αυτό το εγχειρίδιο, συμπεριλαμβανομένων των προϊόντων και του λογισμικού που περιγράφονται σε αυτό το εγχειρίδιο.

ΠΕΡΙΕΧΟΜΕΝΟ ΣΥΣΚΕΥΑΣΙΑΣ

1× | Φορτιστής GaN 100 W με οθόνη

1× | Εγχειρίδιο χρήστη

ΟΔΗΓΙΕΣ ΑΣΦΑΛΕΙΑΣ

ΠΡΙΝ ΤΗ ΧΡΗΣΗ

Ελέγξτε αν ο σύνδεσμος ταιριάζει με την είσοδο της συσκευής σας και αν η εισερχόμενη τάση είναι συμβατή. Διαβάστε το εγχειρίδιο της συσκευής σας πριν τη χρήση.

- Μην τραβάτε ποτέ το καλώδιο φόρτισης – κρατήστε πάντα σταθερά το φις και βγάλτε το από την πρίζα.
- Αποσυνδέστε τον φορτιστή πριν συνδέσετε οποιαδήποτε καλώδια ή τροφοδοτικά.
- Μόνο για χρήση σε εσωτερικούς χώρους. Φυλάσσετε μακριά από θερμότητα, άμεσο ηλιακό φως, σκόνη, υγρασία και διαβρωτικές χημικές ουσίες.
- Ο φορτιστής μπορεί να θερμαίνεται κατά τη χρήση – αυτό είναι φυσιολογικό. Εάν ο φορτιστής είναι ζεστός, αποφύγετε την παρατεταμένη επαφή μαζί του.
- Μην αφήνετε τον φορτιστή να πέσει, μην τοποθετείτε αντικείμενα πάνω του, μην τον αποσυναρμολογείτε και μην προσπαθείτε να τον επισκευάσετε.
- Χρησιμοποιείτε μόνο τα παρεχόμενα καλώδια και αξεσουάρ. Άλλα αξεσουάρ εκτός των παρεχόμενων μπορεί να προκαλέσουν τραυματισμό ή ζημιά.
- Εάν η συσκευή δεν λειτουργεί σωστά, σταματήστε αμέσως να τη χρησιμοποιείτε και επικοινωνήστε με την ομάδα υποστήριξής μας.

ΕΠΙΣΚΟΠΗΣΗ ΠΡΟΪΟΝΤΟΣ

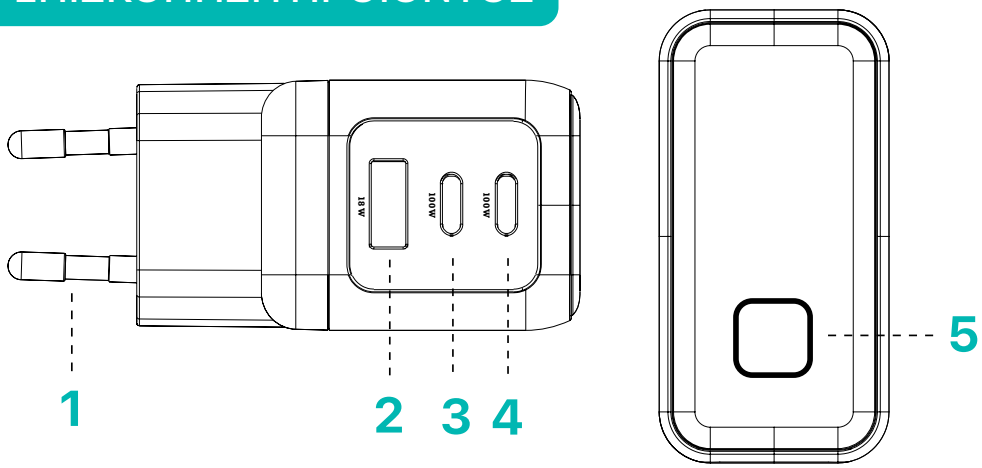

ΔΙΑΣΤΑΣΕΙΣ
7,1 × 9,2 × 3,6 cm

1 | Βύσμα για σύνδεση στην ηλεκτρική πρίζα
2 | Έξοδος USB-A: 5 V ⎓ 3 A, 9 V ⎓ 2 A, 12 V ⎓ 1,5 A (μέγ. 18 W)
3 | Έξοδος USB-C2: 5 V ⎓ 3 A, 9 V ⎓ 3 A, 12 V ⎓ 3 A, 15 V ⎓ 3 A, 20 V ⎓ 5 A (μέγ. 100 W)
4 | Έξοδος USB-C1: 5 V ⎓ 3 A, 9 V ⎓ 3 A, 12 V ⎓ 3 A, 15 V ⎓ 3 A, 20 V ⎓ 5 A (μέγ. 100 W)
5 | Κουμπί οθόνης:
Σύντομο πάτημα: εναλλάσσει τις ενδείξεις της οθόνης
Παρατεταμένο πάτημα: περιστρέφει τον προσανατολισμό της οθόνης κατά 90°.

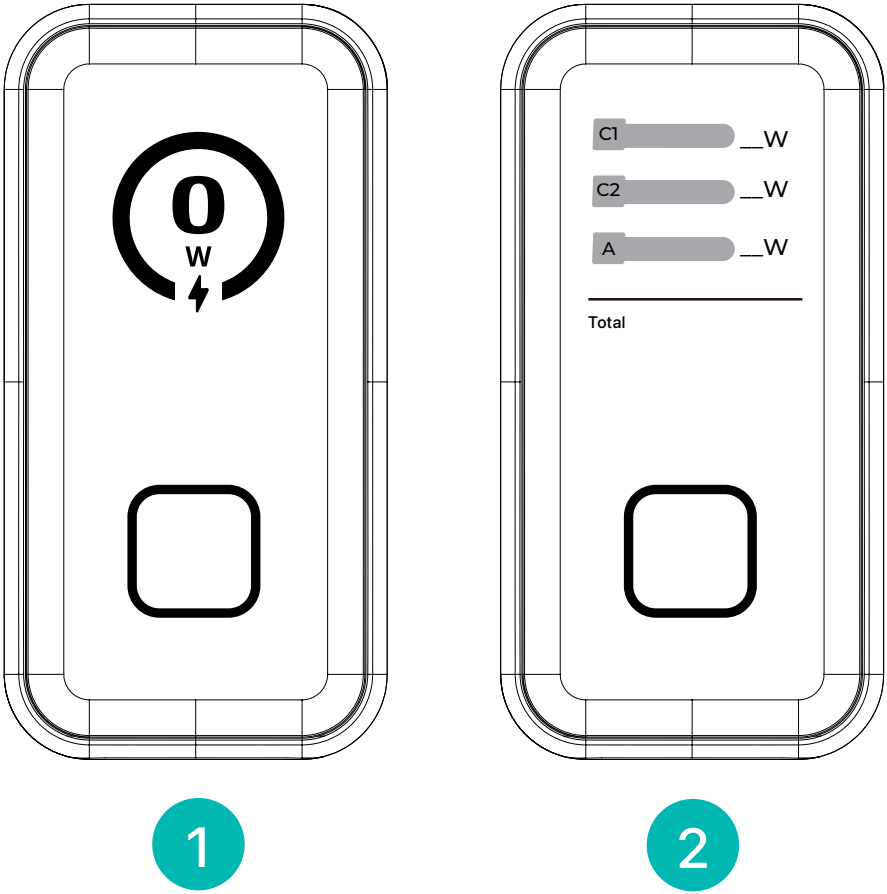

1 | Συνολική κατανάλωση σε βατ
2 | Λεπτομερής επισκόπηση κατανάλωσης των μεμονωμένων θυρών USB

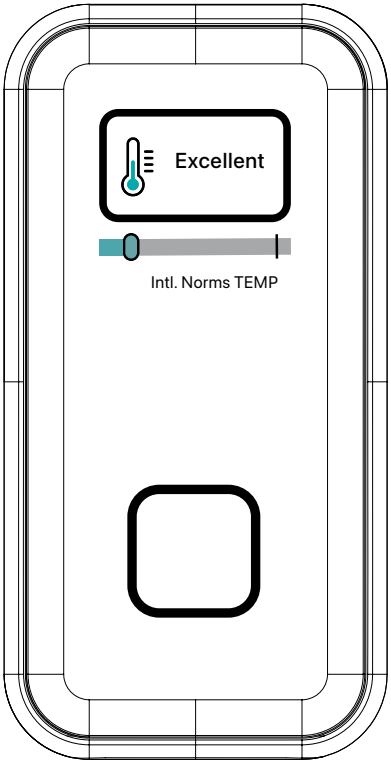

3

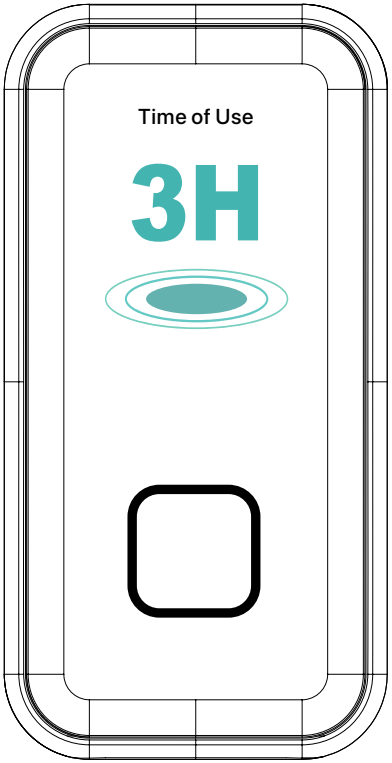

4

3 | Έλεγχος προστασίας από υπερθέρμανση
4 | Χρόνος χρήσης

ΤΕΧΝΙΚΕΣ ΠΑΡΑΜΕΤΡΟΙ

Είσοδος: AC 100 - 240 V ~ 50/60 Hz μέγ. 2,2 A
Έξοδος:
USB-C1: 5 V ⎓ 3 A, 9 V ⎓ 3 A, 12 V ⎓ 3 A, 15 V ⎓ 3 A,
20 V ⎓ 5 A (μέγ. 100 W)
USB-C2: 5 V ⎓ 3 A, 9 V ⎓ 3 A, 12 V ⎓ 3 A, 15 V ⎓ 3 A,
20 V ⎓ 5 A (μέγ. 100 W)
USB-A: 5 V ⎓ 3 A, 9 V ⎓ 2 A, 12 V ⎓ 1,5 A (μέγ. 18 W)
USB-C1 + C2: 70 W + 30 W, 95 W + 5 W
USB-C1/C2 + A: 67 W + 18 W, 95 W + 5 W
USB-C1 + C2 + A: 80 W + 12 W + 7,5 W

Σύνολο: μέγ. 100 W

ΠΡΟΣΤΑΣΙΑ

- **Προστασία από βραχυκύκλωμα:**

Σε περίπτωση βραχυκυκλώματος, η συσκευή σταματά αυτόματα να παρέχει ισχύ για να προστατεύσει τις συνδεδεμένες συσκευές.

- **Προστασία από υπερτάσεις:**

Ενεργοποιείται αυτόματα και αποτρέπει ζημιές που προκαλούνται από υπερβολική τάση.

- **Προστασία από υπερφόρτωση:**

Περιορίζει αυτόματα την ισχύ και αποτρέπει την υπερθέρμανση και τη ζημιά.

- **Προστασία από υπερρεύμα:**

Αναγνωρίζει και σταματά την ανώμαλη ροή ρεύματος και έτσι αποτρέπει τη ζημιά.

ΟΔΗΓΙΕΣ ΧΡΗΣΗΣ

Όπως φαίνεται στην εικόνα παρακάτω, συνδέστε το προϊόν στην πρίζα ρεύματος 100 – 240 V ~ AC. Ο φορτιστής GaN 100 W με τρεις θύρες θα ξεκινήσει τότε τη φόρτιση.

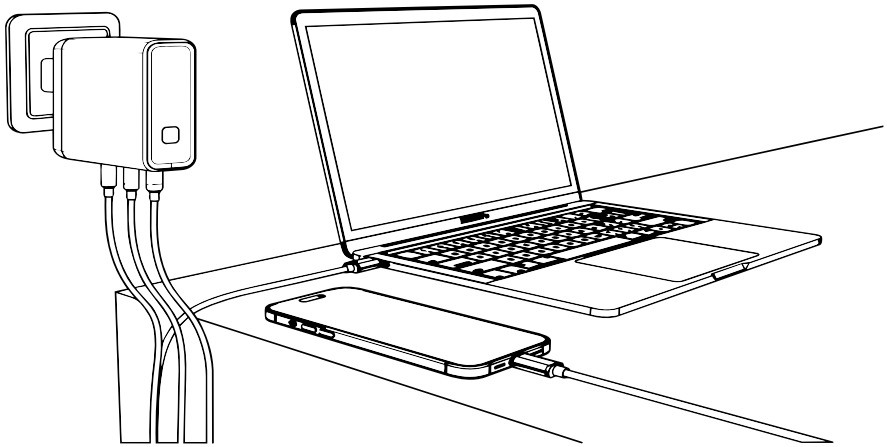

Σημείωση:
Αυτή η συσκευή είναι κατάλληλη για χρήση με τάση 100–240 V~ AC. Η χρήση εκτός αυτού του εύρους τάσης δεν υποστηρίζεται ούτε συνιστάται.

Σημείωση:
Εάν είναι συνδεδεμένες ταυτόχρονα περισσότερες συσκευές, η συνολική ισχύς κατανέμεται μεταξύ των θυρών. Για μέγιστη ταχύτητα φόρτισης, συνδέστε τη συσκευή με τη μεγαλύτερη κατανάλωση (π.χ. φορητός υπολογιστής) ξεχωριστά στην θύρα USB-C1.

Κατασκευαστής / Εισαγωγέας / Διανομέας:
MISURA Store s. r. o.
K Poště 429/2
252 67 Tuchoměřice

Άτομο υπεύθυνο για τη συμπλήρωση της τεχνικής τεκμηρίωσης:
Ing. Jiří Mihel – Διευθύνων Σύμβουλος της εταιρείας

Περιγραφή και αναγνώριση προϊόντος:
Όνομα: Φορτιστής GaN 100 W με οθόνη
Μοντέλο: P26PD135G01



MISURA

Σας ευχαριστούμε για την αγορά σας.
Σε περίπτωση ανάγκης επικοινωνήστε μαζί μας στο:

Κατασκευαστής | Εισαγωγέας | Διανομέας
MISURA Store s. r. o.
ID: CZ264 03 714
www.misura.shop
info@misura.shop

@SHOPMisura **@misura_shop** **@MISURA**

Δεν είμαστε υπεύθυνοι για κανένα τυπογραφικό λάθος.

MISURA

MH15

CHARGEUR GAN 100 W AVEC ÉCRAN

MANUEL D'UTILISATION FRANÇAIS



Modèle : P26PD135G01

Multiple device charger

Overcharge protection

3× quicker charging

2× USB-C Connector

Copyright © 2026 MISURA Store s. r. o. Tous droits réservés.

Aucune partie de ce manuel, y compris les produits et logiciels décrits dans ce manuel, ne peut être reproduite, transmise, retranscrite, stockée dans un système de stockage de données ni traduite dans aucune langue sous quelque forme et par quelque moyen que ce soit, à l'exception de la documentation conservée par l'Acheteur à des fins de sauvegarde, sans l'autorisation écrite de MISURA Store s. r. o. (« MISURA »).

La garantie du produit ou du service est annulée si : (1) le produit est réparé, modifié ou altéré sans le consentement écrit de la société MISURA ou (2) le numéro de série du produit est illisible ou manquant.

Les données techniques et les informations contenues dans ce manuel sont fournies à titre informatif uniquement, peuvent être modifiées à tout moment sans préavis et ne doivent pas être interprétées comme un engagement de la société MISURA.

La société MISURA n'assume aucune responsabilité pour toute erreur ou inexactitude pouvant apparaître dans ce manuel, y compris les produits et logiciels décrits dans ce manuel.

CONTENU DE L'EMBALLAGE

1× | Chargeur GaN 100 W avec écran

1× | Manuel d’utilisation

CONSIGNES DE SÉCURITÉ

AVANT UTILISATION
Vérifiez que le connecteur correspond au port d'entrée de votre appareil et que la tension d'entrée est compatible. Lisez le mode d'emploi de votre appareil avant utilisation.

- Ne tirez jamais sur le câble de charge – saisissez toujours fermement la fiche et retirez-la de la prise.
- Débranchez le chargeur avant de connecter tout câble ou connecteur d'alimentation.
- Uniquement pour un usage en intérieur. Conserver à l'écart de la chaleur, de la lumière solaire directe, de la poussière, de l'humidité et des produits chimiques corrosifs.
- Le chargeur peut chauffer pendant l'utilisation – c'est normal. Si le chargeur est chaud, évitez un contact prolongé avec celui-ci.
- Ne laissez pas tomber le chargeur, ne posez pas d’objets dessus, ne le démontez pas et ne tentez pas de le réparer.
- Utilisez uniquement les câbles et accessoires fournis. Tout accessoire non fourni peut provoquer des blessures ou des dommages.
- Si l'appareil ne fonctionne pas correctement, cessez de l'utiliser immédiatement et contactez notre équipe d'assistance.

APERÇU DU PRODUIT

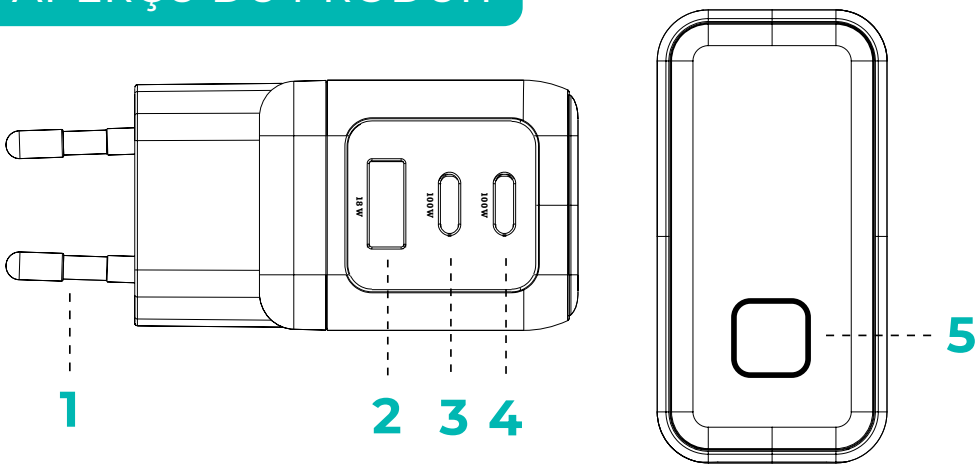

DIMENSIONS
7,1 × 9,2 × 3,6 cm

1 | Fiche de branchement sur une prise électrique
2 | Sortie USB-A : 5 V ⎓ 3 A, 9 V ⎓ 2 A, 12 V ⎓ 1,5 A (max. 18 W)
3 | Sortie USB-C2 : 5 V ⎓ 3 A, 9 V ⎓ 3 A, 12 V ⎓ 3 A, 15 V ⎓ 3 A, 20 V ⎓ 5 A (max. 100 W)
4 | Sortie USB-C1 : 5 V ⎓ 3 A, 9 V ⎓ 3 A, 12 V ⎓ 3 A, 15 V ⎓ 3 A, 20 V ⎓ 5 A (max. 100 W)
5 | Bouton de l'écran :
Appui court : fait défiler les écrans
Appui long : fait pivoter l'orientation de l'écran de 90°.

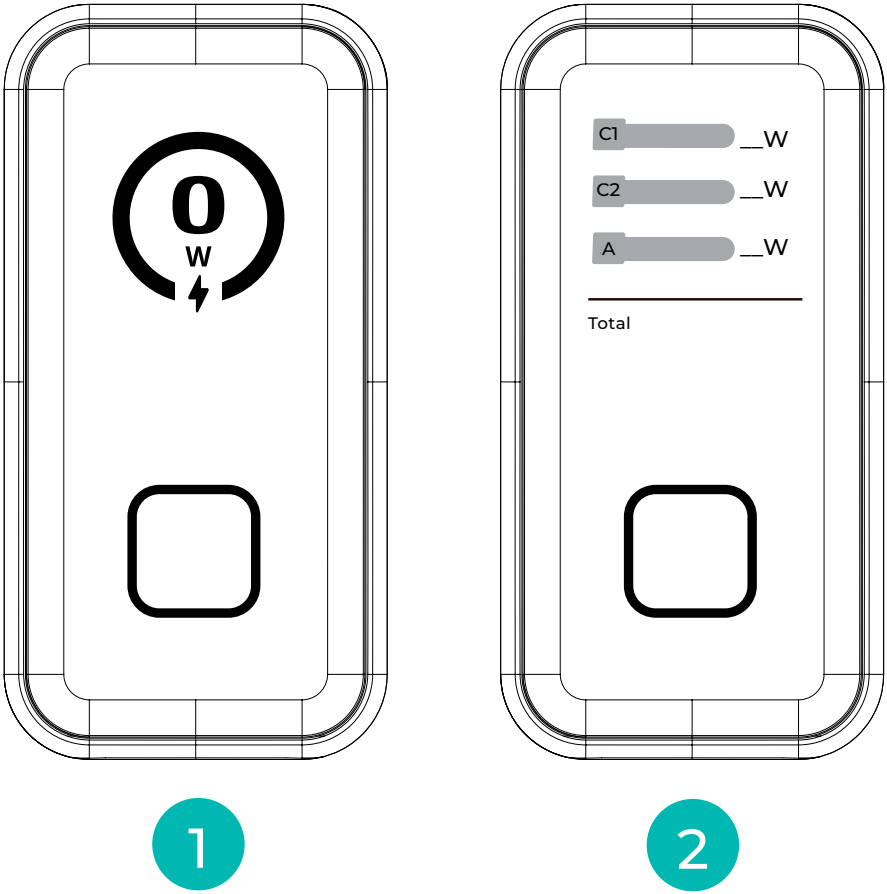

1 | Consommation totale en watts
2 | Aperçu détaillé de la consommation de chaque port USB

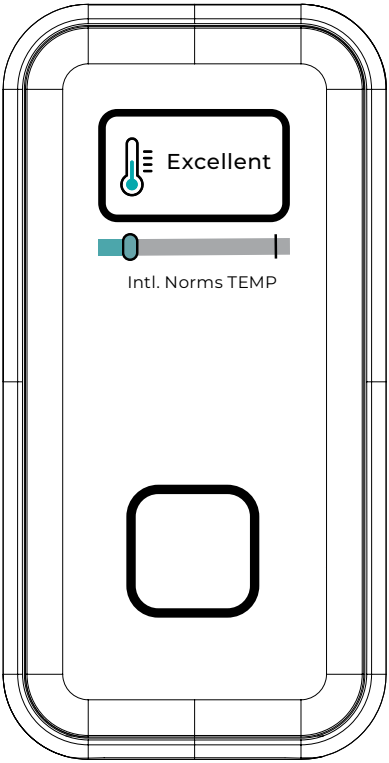

3

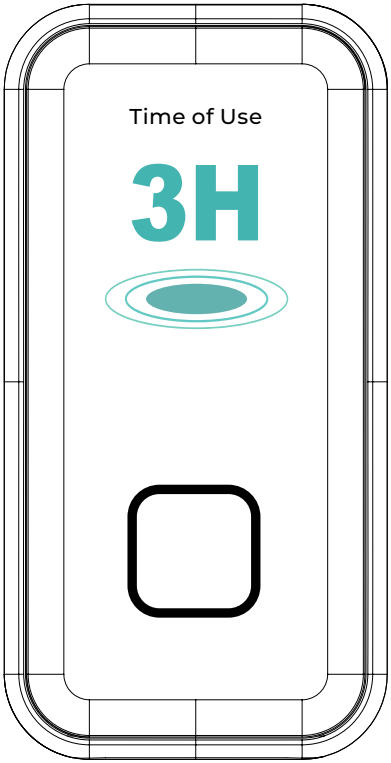

4

3 | Contrôle de la protection contre la surchauffe
4 | Durée d'utilisation

PARAMÈTRES TECHNIQUES

Entrée : AC 100 - 240 V ~ 50/60 Hz max. 2,2 A
Sortie :
USB-C1 : 5 V ⎓ 3 A, 9 V ⎓ 3 A, 12 V ⎓ 3 A, 15 V ⎓ 3 A,
20 V ⎓ 5 A (max. 100 W)
USB-C2 : 5 V ⎓ 3 A, 9 V ⎓ 3 A, 12 V ⎓ 3 A, 15 V ⎓ 3 A,
20 V ⎓ 5 A (max. 100 W)
USB-A : 5 V ⎓ 3 A, 9 V ⎓ 2 A, 12 V ⎓ 1,5 A (max. 18 W)
USB-C1 + C2 : 70 W + 30 W, 95 W + 5 W
USB-C1/C2 + A : 67 W + 18 W, 95 W + 5 W
USB-C1 + C2 + A : 80 W + 12 W + 7,5 W

Total : max. 100 W

PROTECTION

- **Protection contre les courts-circuits :**

En cas de court-circuit, l'appareil cesse automatiquement de fournir de la puissance afin de protéger les appareils connectés.

- **Protection contre les surtensions :**

S‘active automatiquement et empêche les dommages causés par une tension excessive.

- **Protection contre la surcharge :**

Limite automatiquement la puissance, empêchant ainsi la surchauffe et les dommages.

- **Protection contre les surintensités :**

Détecte et coupe le courant anormal, empêchant ainsi tout dommage.

MODE D'EMPLOI

Comme illustré sur l'image ci-dessous, branchez le produit sur une prise secteur 100 – 240 V ~ AC. Le chargeur GaN 100 W à trois ports commencera alors à charger.

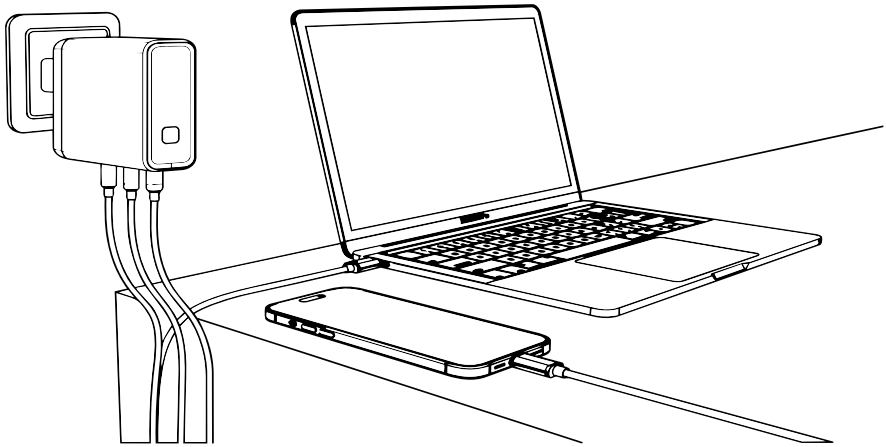

Remarque :
Cet appareil est conçu pour une utilisation avec une tension de 100–240 V~ AC. L'utilisation en dehors de cette plage de tension n'est ni prise en charge ni recommandée.

Remarque :
Si plusieurs appareils sont connectés simultanément, la puissance totale est répartie entre les ports. Pour une vitesse de charge maximale, connectez l'appareil à la consommation la plus élevée (par exemple un ordinateur portable) séparément au port USB-C1.

Fabricant / Importateur / Distributeur :
MISURA Store s. r. o.
K Poště 429/2
252 67 Tuchoměřice

Personne responsable de la complétion de la documentation technique :
Ing. Jiří Mihel – directeur général de la société

Description et identification du produit :
Nom : Chargeur GaN 100 W avec écran
Modèle : P26PD135G01

MISURA

Merci pour votre achat.
En cas de besoin, contactez-nous à :

Fabricant | Importateur | Distributeur
MISURA Store s. r. o.
ID : CZ264 03 714
www.misura.shop
info@misura.shop

@SHOPMisura **@misura_shop** **@MISURA**

Sous réserve d’erreurs typographiques.

MISURA

MH15

100 W GaN-LATURI NÄYTÖLLÄ

KÄYTTÖOHJE SUOMI



Malli: P26PD135G01

Multiple device charger

Overcharge protection

3× quicker charging

2× USB-C Connector

Tekijänoikeudet © 2026 MISURA Store s. r. o. Kaikki oikeudet pidätetään.

Minkään tämän käyttöohjeen osan, mukaan lukien tässä käyttöohjeessa kuvatut tuotteet ja ohjelmistot, kopioiminen, siirtäminen, uudelleenkirjoittaminen, tallentaminen tietovarastoon tai kääntäminen millekään kielelle millään tavalla tai millä tahansa keinoin on kielletty ilman MISURA Store s. r. o. („MISURA“):n kirjallista lupaa, paitsi ostajan varmuuskopiointitarkoituksiin tallentama dokumentaatio.

Tuotteen tai palvelun takuu raukeaa, jos: (1) tuotetta korjataan, muokataan tai muutetaan ilman MISURA-yhtiön kirjallista suostumusta tai (2) tuotteen sarjanumero on lukukelvoton tai puuttuu.

Tässä käyttöoppaassa esitetyt tekniset tiedot ja tiedot ovat vain tiedoksi, niitä voidaan muuttaa milloin tahansa ilman ennakkoilmoitusta, eikä niitä tule tulkita MISURA-yhtiön sitoumuksena.

MISURA ei ota vastuuta tämän käyttöoppaan mahdollisista virheistä tai epätarkkuuksista, mukaan lukien tässä oppaassa kuvatut tuotteet ja ohjelmistot.

PAKKAUKSEN SISÄLTÖ

1× | GaN-laturi 100 W näytöllä

1× | Käyttöohje

TURVAOHJEET

ENNEN KÄYTTÖÄ
Tarkista, että liitin vastaa laitteen tuloliitäntää ja että tulojännite on yhteensopiva. Lue laitteen käyttöohje ennen käyttöä.

- Älä koskaan vedä latauskaapelista – tartu aina tiukasti pistokkeesta ja vedä se pistorasiasta.
- Irrota laturi pistorasiasta ennen kaapeleiden tai virtaliittimien liittämistä.
- Vain sisäkäyttöön. Säilytä poissa lämmöstä, suorasta auringonvalosta, pölystä, kosteudesta ja syövyttävistä kemikaaleista.
- Laturi saattaa kuumentua käytön aikana – se on normaalia. Jos laturi on kuuma, vältä pitkittynyttä kosketusta siihen.
- Älä pudota laturia, älä aseta esineitä sen päälle, älä pura sitä äläkä yritä korjata sitä.
- Käytä vain mukana toimitettuja kaapeleita ja lisävarusteita. Muut kuin mukana toimitetut lisävarusteet voivat aiheuttaa vammoja tai vaurioita.
- Jos laite ei toimi oikein, lopeta sen käyttö välittömästi ja ota yhteyttä tukitiimiimme.

TUOTTEEN YHTEENVETO

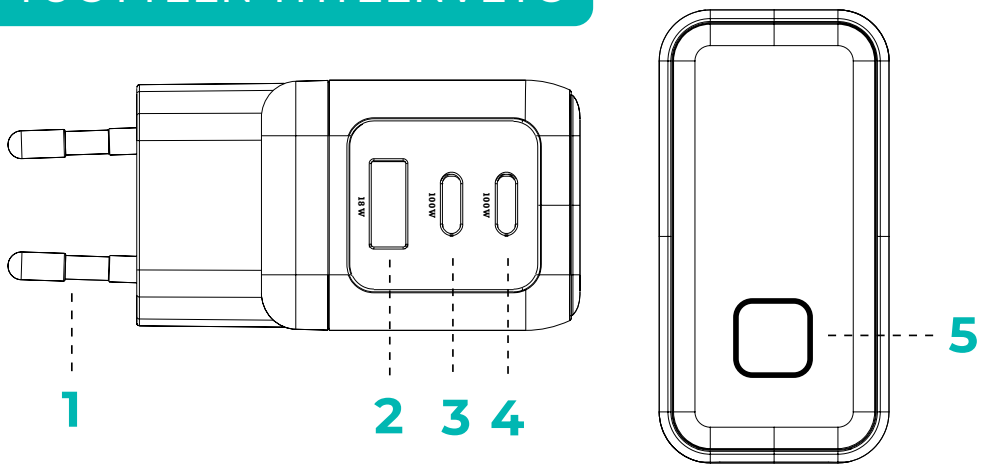

MITAT
7,1 × 9,2 × 3,6 cm

1 | Pistoke pistorasiaan kytkemistä varten
2 | USB-A-lähtö: 5 V ⎓ 3 A, 9 V ⎓ 2 A, 12 V ⎓ 1,5 A (max. 18 W)
3 | USB-C2-ulostulo: 5 V ⎓ 3 A, 9 V ⎓ 3 A, 12 V ⎓ 3 A, 15 V ⎓ 3 A, 20 V ⎓ 5 A (max. 100 W)
4 | USB-C1-ulostulo: 5 V ⎓ 3 A, 9 V ⎓ 3 A, 12 V ⎓ 3 A, 15 V ⎓ 3 A, 20 V ⎓ 5 A (max. 100 W)
5 | Näytön painike:
Lyhyt painallus: vaihtaa näyttöruutuja
Pitkä painallus: kääntää näytön suuntaa 90°.

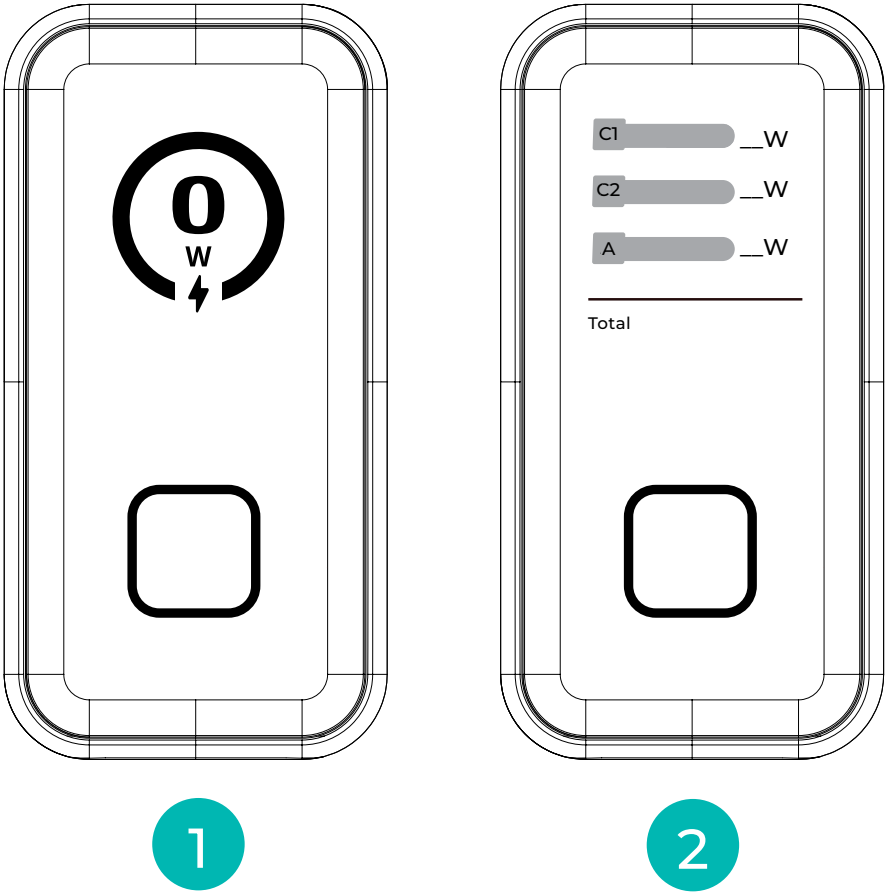

1 | Kokonaiskulutus watteina
2 | Yksittäisten USB-porttien tarkka kulutuksen yleiskatsaus

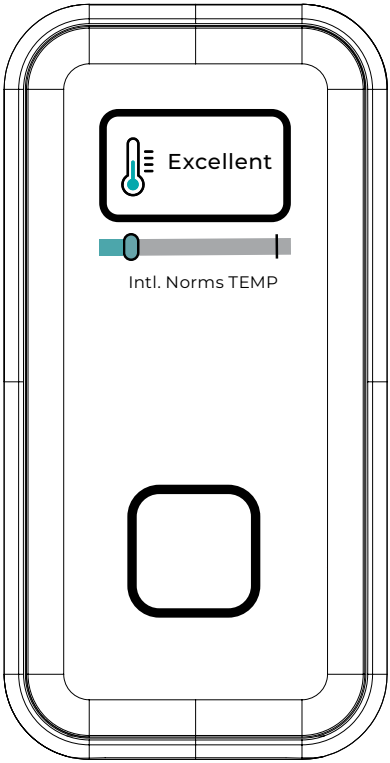

3

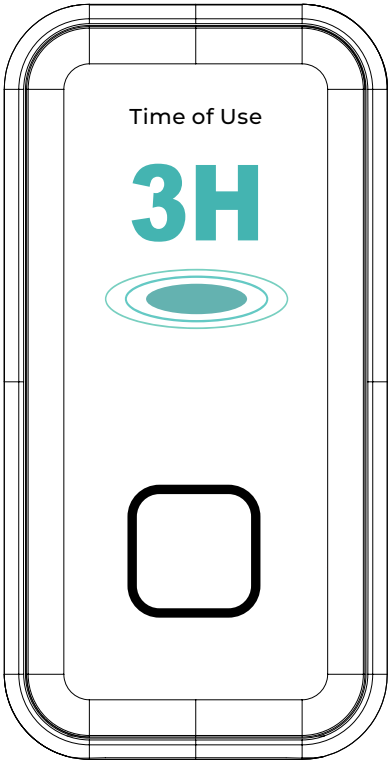

4

3 | Ylikuumenemissuojausvalvonta
4 | Käyttöaika

TEKNISET TIEDOT

Tulo: AC 100 - 240 V ~ 50/60 Hz max. 2,2 A
Lähtö:
USB-C1: 5 V ⎓ 3 A, 9 V ⎓ 3 A, 12 V ⎓ 3 A, 15 V ⎓ 3 A,
20 V ⎓ 5 A (max. 100 W)
USB-C2: 5 V ⎓ 3 A, 9 V ⎓ 3 A, 12 V ⎓ 3 A, 15 V ⎓ 3 A,
20 V ⎓ 5 A (max. 100 W)
USB-A: 5 V ⎓ 3 A, 9 V ⎓ 2 A, 12 V ⎓ 1,5 A (max. 18 W)
USB-C1 + C2: 70 W + 30 W, 95 W + 5 W
USB-C1/C2 + A: 67 W + 18 W, 95 W + 5 W
USB-C1 + C2 + A: 80 W + 12 W + 7,5 W

Yhteensä: max. 100 W

SUOJAUS

- **Oikosulkusuojaus:**

Oikosulun sattuessa laite lopettaa automaattisesti tehon toimittamisen suojatakseen liitettyjä laitteita.

- **Ylijännitesuoja:**

Aktivoituu automaattisesti ja estää ylijännitteestä aiheutuvat vauriot.

- **Ylikuormitussuoja:**

Rajoittaa automaattisesti tehoa ja estää siten ylikuumenemisen ja vaurioitumisen.

- **Ylivirtasuoja:**

Tunnistaa ja pysäyttää epänormaalin virran estäen näin vauriot.

KÄYTTÖOHJEET

Kuten alla olevassa kuvassa on esitetty, kytke laite 100–240 V ~ AC pistorasiaan. Kolmipaikkainen 100 W GaN-laturi alkaa sen jälkeen ladata.

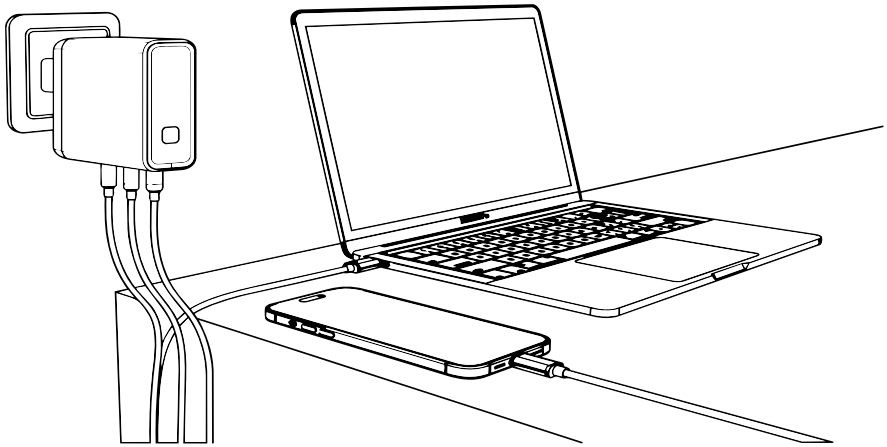

Huomautus:
Tämä laite soveltuu käytettäväksi jännitteellä 100–240 V~ AC. Käyttö tämän jännitealueen ulkopuolella ei ole tuettua eikä suositeltavaa.

Huomautus:
Jos useampi laite on kytketty samanaikaisesti, kokonaisteho jaetaan porttien kesken. Maksimaalisen latausnopeuden saavuttamiseksi kytke eniten virtaa kuluttava laite (esim. kannettava tietokone) erikseen USB-C1-porttiin.

Valmistaja / Maahantuoja / Jakelija:
MISURA Store s. r. o.
K Poště 429/2
252 67 Tuchoměřice

Henkilö, joka vastaa teknisen dokumentaation täyttämisestä:
Ing. Jiří Mihel – yhtiön toimitusjohtaja

Tuotteen kuvaus ja tunnistus:
Nimi: 100 W GaN-laturi näytöllä
Malli: P26PD135G01

Kiitos ostoksestasi.
Tarvittaessa ota meihin yhteyttä:

Valmistaja | Maahantuoja | Jakelija
MISURA Store s. r. o.
ID: CZ264 03 714
www.misura.shop
info@misura.shop

@SHOPMisura **@misura_shop** **@MISURA**

Emme ole vastuussa mistään typografisista virheistä.

MISURA

MH15

GAN-LAADIJA 100 W EKRAANIGA

KASUTAJAKÄSITLUS EESTI KEELES



Mudel: P26PD135G01

Multiple device charger

Overcharge protection

3× quicker charging

2× USB-C Connector

Autoriõigused © 2026 MISURA Store s. r. o. Kõik õigused kaitstud.

Ühtegi selle juhendi osa, sealhulgas selles juhendis kirjeldatud tooteid ja tarkvara, ei tohi ilma MISURA Store s. r. o. („MISURA“) kirjaliku nõusolekuta kopeerida, edastada, ümber kirjutada, salvestada andmekandjale ega tõlkida ükskõik millisesse keelde ükskõik millisel viisil ja vahenditega, välja arvatud ostja poolt varukoopiana talletatud dokumentatsioon.

Toote või teenuse garantii lõpeb, kui: (1) toodet on parandatud, muudetud või kohandatud ilma MISURA ettevõtte kirjaliku nõusolekuta või (2) toote seerianumber on loetamatu või puudub.

Selles juhendis esitatud tehnilised andmed ja teave on mõeldud ainult teavitamiseks, neid võidakse igal ajal ette teatamata muuta ning neid ei tohiks tõlgendada MISURA ettevõtte kohustusena.

Ettevõte MISURA ei vastuta selle juhendi ega selles kirjeldatud toodete ja tarkvara võimalike vigade või ebatäpsuste eest.

PAKENDI SISU

1× | GaN laadija 100 W ekraaniga

1× | Kasutusjuhend

OHUTUSJUHISED

ENNE KASUTAMIST
Kontrollige, kas pistik vastab teie seadme sisendpordile ja kas sisendpinge on ühilduv. Enne kasutamist lugege läbi oma seadme kasutusjuhend.

- Ärge kunagi tõmmake laadimiskaabli järgi – hoidke pistikut alati kindlalt kinni ja tõmmake see pistikupesast välja.
- Eemaldage laadija vooluvõrgust enne mis tahes kaablite või toitepistikute ühendamist.
- Ainult siseruumides kasutamiseks. Hoida eemal soojusest, otsesest päikesevalgusest, tolmust, niiskusest ja korrosiivsetest kemikaalidest.
- Laadija võib kasutamise ajal soojeneda – see on normaalne. Kui laadija on kuum, vältige pikemat kontakti sellega.
- Ärge laske laadijal maha kukkuda, ärge asetage sellele esemeid, ärge võtke seda lahti ega proovige seda parandada.
- Kasutage ainult kaasasolevaid kaableid ja tarvikuid. Muud kui kaasasolevad tarvikud võivad põhjustada vigastusi või kahjustusi.
- Kui seade ei tööta korralikult, lõpetage selle kasutamine kohe ja võtke ühendust meie tugimeeskonnaga.

TOOTE ÜLEVAADE

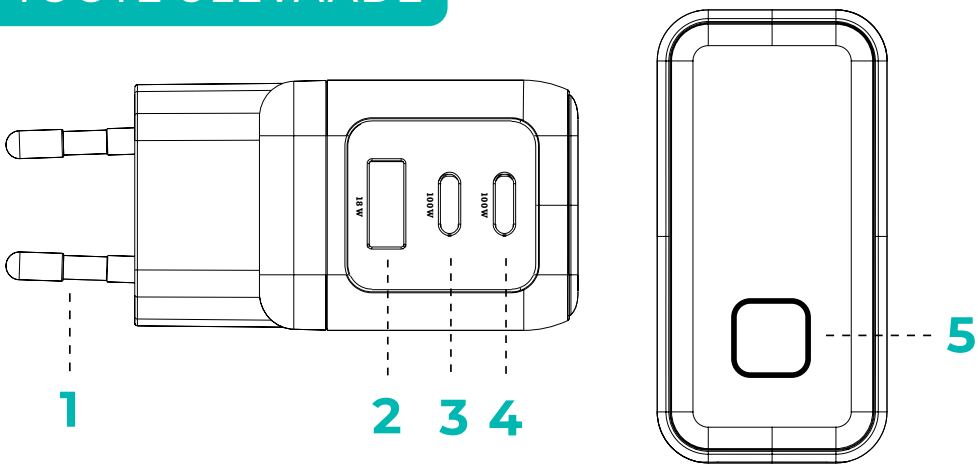

MÕÕTMED
7,1 × 9,2 × 3,6 cm

1 | Pistik pistikupessa ühendamiseks
2 | USB-A väljund: 5 V ⎓ 3 A, 9 V ⎓ 2 A, 12 V ⎓ 1,5 A (maks. 18 W)
3 | USB-C2 väljund: 5 V ⎓ 3 A, 9 V ⎓ 3 A, 12 V ⎓ 3 A, 15 V ⎓ 3 A, 20 V ⎓ 5 A (maks. 100 W)
4 | USB-C1 väljund: 5 V ⎓ 3 A, 9 V ⎓ 3 A, 12 V ⎓ 3 A, 15 V ⎓ 3 A, 20 V ⎓ 5 A (maks. 100 W)
5 | Ekraani nupp:
Lühike vajutus: lülitab ekraanivaateid
Pikk vajutus: pöörab ekraani orientatsiooni 90° võrra.

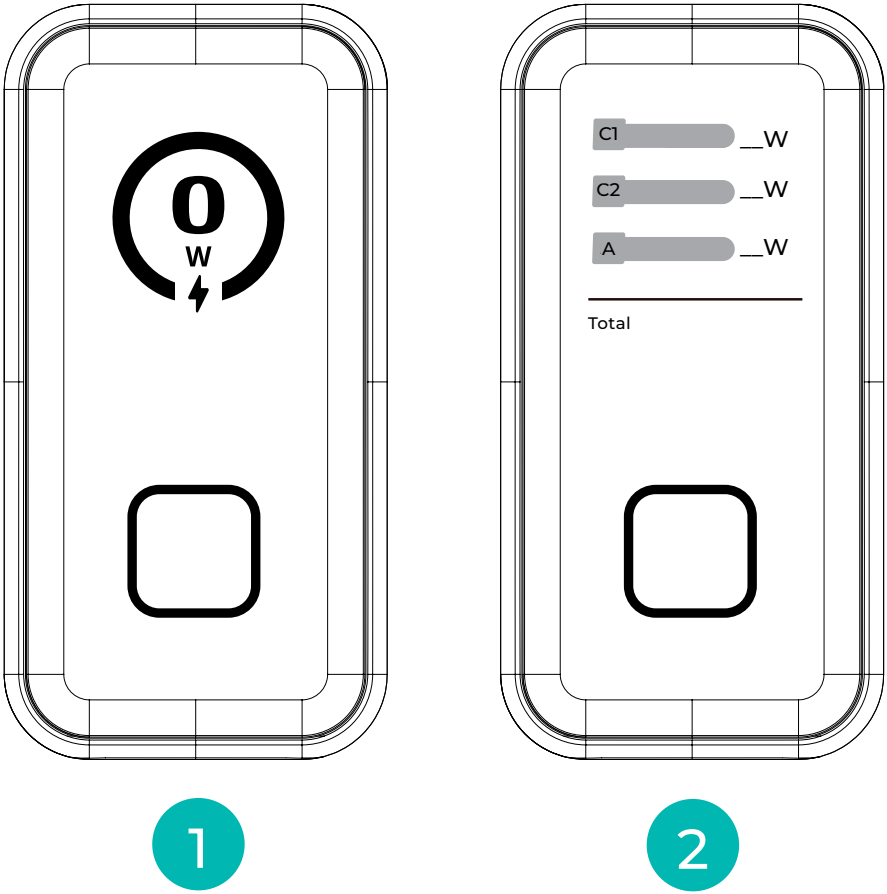

1 | Kogutarbimine vattides
2 | Üksikute USB-portide tarbimise üksikasjalik ülevaade

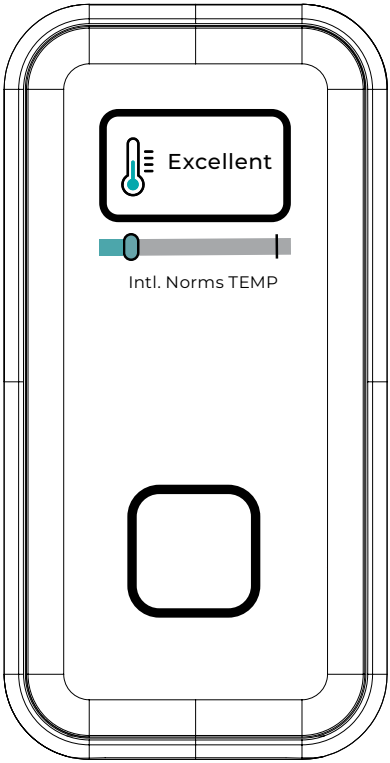

3

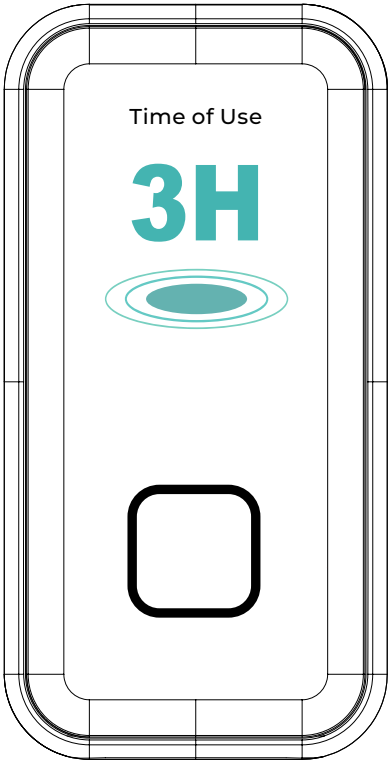

4

3 | Ülekuumenemiskaitse kontroll
4 | Kasutusaeg

TEHNILISED PARAMEETRID

Sisend: AC 100 - 240 V ~ 50/60 Hz maks. 2,2 A
Väljund:
USB-C1: 5 V ⎓ 3 A, 9 V ⎓ 3 A, 12 V ⎓ 3 A, 15 V ⎓ 3 A,
20 V ⎓ 5 A (maks. 100 W)
USB-C2: 5 V ⎓ 3 A, 9 V ⎓ 3 A, 12 V ⎓ 3 A, 15 V ⎓ 3 A,
20 V ⎓ 5 A (maks. 100 W)
USB-A: 5 V ⎓ 3 A, 9 V ⎓ 2 A, 12 V ⎓ 1,5 A (maks. 18 W)
USB-C1 + C2: 70 W + 30 W, 95 W + 5 W
USB-C1/C2 + A: 67 W + 18 W, 95 W + 5 W
USB-C1 + C2 + A: 80 W + 12 W + 7,5 W

Kokku: maks. 100 W

KAITSE

- **Lühisekaitse:**

Lühise korral lakkab seade automaatselt võimsuse tarnimisest, et kaitsta ühendatud seadmeid.

- **Ülepingekaitse:**

Aktiveerub automaatselt ja takistab ülepingest tingitud kahjustusi.

- **Ülekoormuskaitse:**

Piirab automaatselt võimsust ja takistab seeläbi ülekuumenemist ja kahjustusi.

- **Liigvoolukaitse:**

Tuvastab ja peatab ebanormaalse voolu ning takistab seeläbi kahjustusi.

KASUTUSJUHEND

Nagu alloleval pildil näidatud, ühendage toode 100–240 V ~ AC pistikupessa. Kolme pordiga 100 W GaN laadija alustab seejärel laadimist.

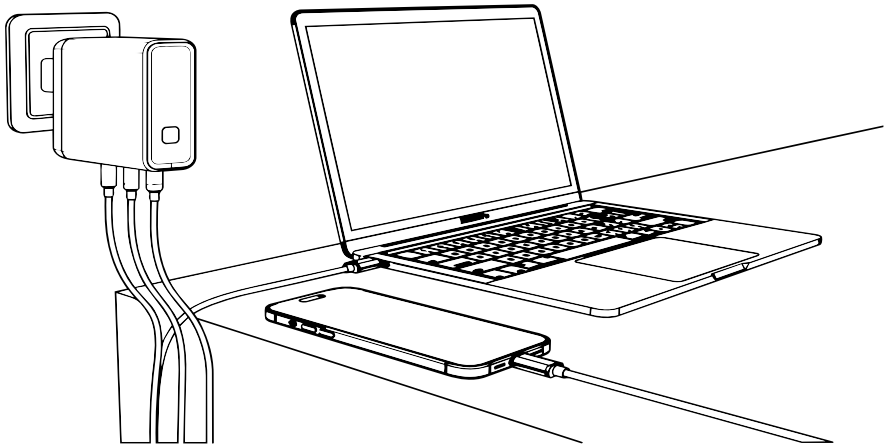

Märkus:
See seade sobib kasutamiseks pingega 100–240 V~ AC. Selle pingevälise kasutamine ei ole toetatud ega soovitatud.

Märkus:
Kui on korraga ühendatud mitu seadet, jaguneb kogu võimsus portide vahel. Maksimaalse laadimiskiiruse saavutamiseks ühendage kõige suurema tarbega seade (nt sülearvuti) eraldi USB-C1 porti.

Tootja / Importija / Turustaja:
MISURA Store s. r. o.
K Poště 429/2
252 67 Tuchoměřice

Isik, kes vastutab tehnilise dokumentatsiooni täitmise eest:
Ing. Jiří Mihel – ettevõtte tegevjuht

Toote kirjeldus ja identifitseerimine:
Nimetus: GaN laadija 100 W ekraaniga
Mudel: P26PD135G01

MISURA

Täname teid ostu eest.
Vajadusel võtke meiega ühendust aadressil:

Tootja | Importija | Turustaja
MISURA Store s. r. o.
ID: CZ264 03 714
www.misura.shop
info@misura.shop

@SHOPMisura **@misura_shop** **@MISURA**

Me ei vastuta ühegi trükivea eest.

MISURA

MH15

GAN LĀDĒTĀJS 100 W AR DISPLEJU

LIETOŠANAS INSTRUKCIJA LATVISKI



Modelis: P26PD135G01

Multiple device charger

Overcharge protection

3× quicker charging

2× USB-C Connector

Autortiesības © 2026 MISURA Store s. r. o. Visas tiesības aizsargātas.

Neviena šī rokasgrāmatas daļa, tostarp šajā rokasgrāmatā aprakstītie produkti un programmatūra, nedrīkst tikt reproducēta, pārraidīta, pārrakstīta, saglabāta datu krātuvē vai tulkota jebkurā valodā jebkādā veidā un ar jebkādiem līdzekļiem, izņemot dokumentāciju, ko Pircējs glabā rezerves nolūkos, bez MISURA Store s. r. o. („MISURA“) rakstiskas piekrišanas.

Garantija produktam vai pakalpojumam zaudē spēku, ja: (1) produkts tiek salabots, pielāgots vai mainīts bez MISURA rakstiskas piekrišanas vai (2) produkta sērijas numurs ir nelasāms vai trūkst.

Tehniskie dati un informācija šajā rokasgrāmatā tiek sniegti tikai informatīviem nolūkiem, tos jebkurā laikā var mainīt bez iepriekšēja brīdinājuma un tos nevajadzētu interpretēt kā MISURA uzņēmuma saistības.

Uzņēmums MISURA neuzņemas atbildību par jebkādām kļūdām vai neprecizitātēm, kas var rasties šajā rokasgrāmatā, tostarp produktos un programmatūrā, kas aprakstīti šajā rokasgrāmatā.

IEPAKOJUMA SATURS

1× | GaN lādētājs 100 W ar displeju

1× | Lietotāja rokasgrāmata

DROŠĪBAS NORĀDĪJUMI

PIRMS LIETOŠANAS
Pārbaudiet, vai savienotājs atbilst jūsu ierīces ieejas portam un vai ieejas spriegums ir saderīgs. Pirms lietošanas izlasiet savas ierīces lietošanas instrukciju.

- Nekad nevelciet aiz uzlādes kabeļa – vienmēr stingri satveriet spraudni un izvelciet to no kontaktligzdas.
- Atvienojiet lādētāju pirms jebkādu kabeļu vai barošanas savienotāju pievienošanas.
- Lietošanai tikai telpās. Glabāt prom no siltuma, tiešiem saules stariem, putekļiem, mitruma un korozīvām ķīmiskām vielām.
- Lādētājs lietošanas laikā var uzkarst – tas ir normāli. Ja lādētājs ir karsts, izvairieties no ilgstošas saskares ar to.
- Lādētāju nemetiet zemē, nelieciet uz tā priekšmetus, neizjauciet to un nemēģiniet to remontēt.
- Izmantojiet tikai komplektā iekļautos kabeļus un piederumus. Citi piederumi var izraisīt traumas vai bojājumus.
- Ja ierīce nedarbojas pareizi, nekavējoties pārtrauciet tās lietošanu un sazinieties ar mūsu atbalsta komandu.

PRODUKTA PĀRSKATS

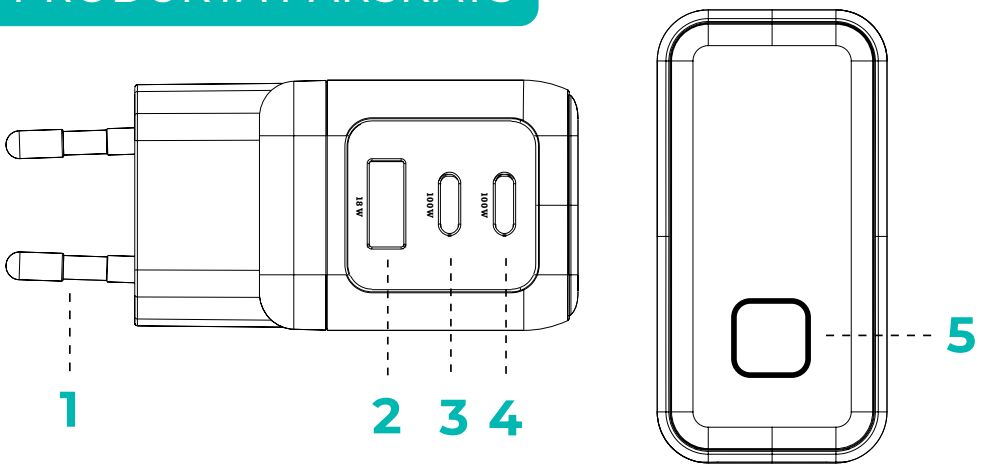

IZMĒRI
7,1 × 9,2 × 3,6 cm

1 | Kontaktdakša pieslēgšanai elektrības kontaktligzdai
2 | USB-A izvade: 5 V ⎓ 3 A, 9 V ⎓ 2 A, 12 V ⎓ 1,5 A (maks. 18 W)
3 | USB-C2 izvade: 5 V ⎓ 3 A, 9 V ⎓ 3 A, 12 V ⎓ 3 A, 15 V ⎓ 3 A, 20 V ⎓ 5 A (maks. 100 W)
4 | USB-C1 izvade: 5 V ⎓ 3 A, 9 V ⎓ 3 A, 12 V ⎓ 3 A, 15 V ⎓ 3 A, 20 V ⎓ 5 A (maks. 100 W)
5 | Displeja poga:
Īsa nospiešana: pārslēdz displeja ekrānus
Ilga nospiešana: pagriež displeja orientāciju par 90°.

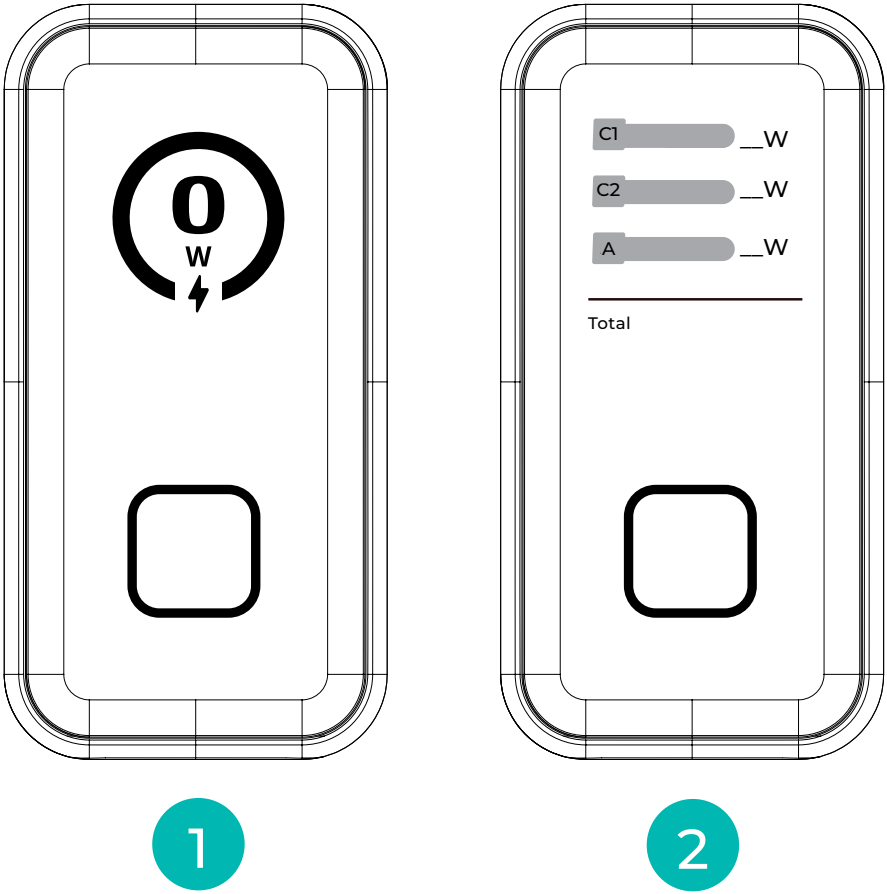

1 | Kopējais patēriņš vatos
2 | Detalizēts atsevišķu USB portu patēriņa pārskats

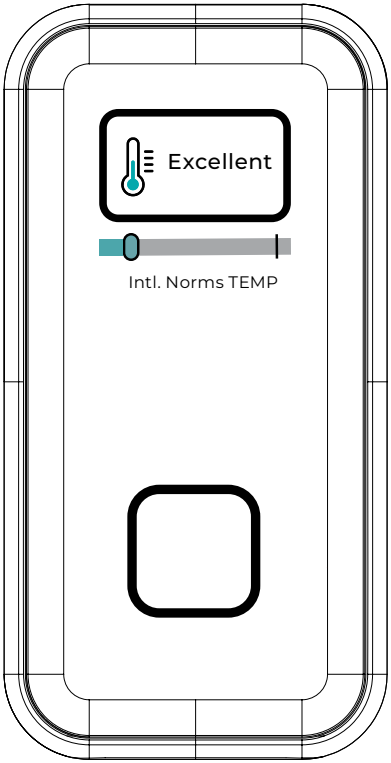

3

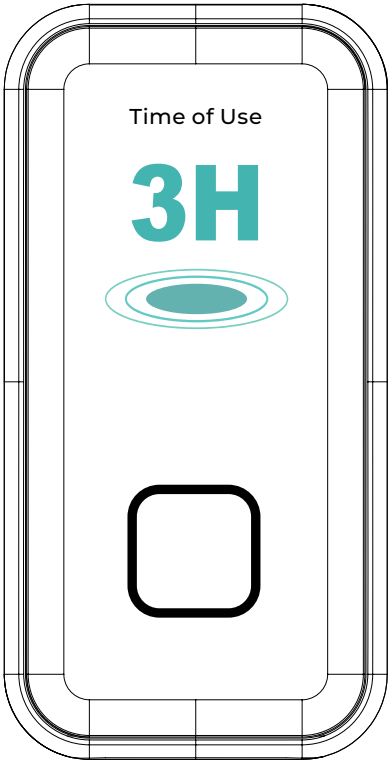

4

3 | Pārkaršanas aizsardzības kontrole
4 | Lietošanas laiks

TEHNISKIE PARAMETRI

Ieeja: AC 100 - 240 V ~ 50/60 Hz maks. 2,2 A
Izvade:
USB-C1: 5 V ⎓ 3 A, 9 V ⎓ 3 A, 12 V ⎓ 3 A, 15 V ⎓ 3 A,
20 V ⎓ 5 A (maks. 100 W)
USB-C2: 5 V ⎓ 3 A, 9 V ⎓ 3 A, 12 V ⎓ 3 A, 15 V ⎓ 3 A,
20 V ⎓ 5 A (maks. 100 W)
USB-A: 5 V ⎓ 3 A, 9 V ⎓ 2 A, 12 V ⎓ 1,5 A (maks. 18 W)
USB-C1 + C2: 70 W + 30 W, 95 W + 5 W
USB-C1/C2 + A: 67 W + 18 W, 95 W + 5 W
USB-C1 + C2 + A: 80 W + 12 W + 7,5 W

Kopā: maks. 100 W

AIZSARDZĪBA

- **Aizsardzība pret īssavienojumu:**

Īssavienojuma gadījumā ierīce automātiski pārtrauc jaudas piegādi, lai aizsargātu pievienotās ierīces.

- **Aizsardzība pret pārspriegumu:**

Aktivējas automātiski un novērš bojājumus, ko izraisa pārmērīgs spriegums.

- **Aizsardzība pret pārslodzi:**

Automātiski ierobežo jaudu un tādējādi novērš pārkaršanu un bojājumus.

- **Aizsardzība pret pārstrāvu:**

Atpazīst un aptur nenormālu strāvu, tādējādi novēršot bojājumus.

LIETOŠANAS INSTRUKCIJA

Kā parādīts zemāk attēlā, pieslēdziet ierīci tīkla kontaktligzdai 100 – 240 V ~ AC. GaN lādētājs 100 W ar trim pieslēgvietām pēc tam sāks uzlādi.

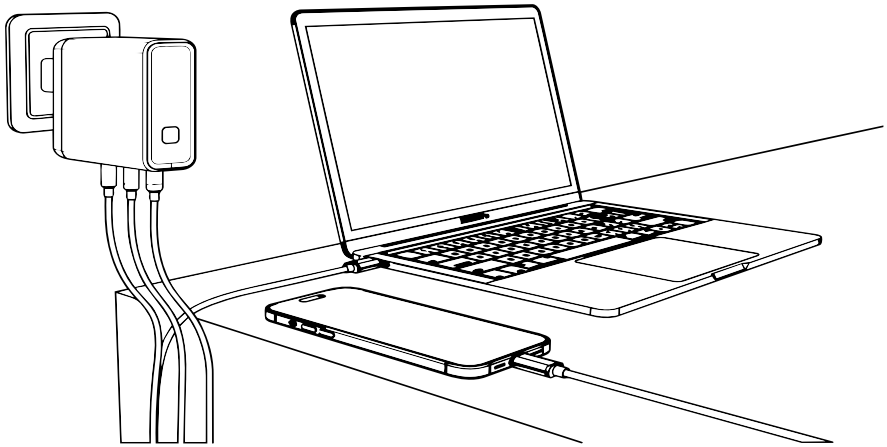

Piezīme:
Šī ierīce ir piemērota lietošanai ar spriegumu 100–240 V~ AC. Lietošana ārpus šī sprieguma diapazona nav atbalstīta un nav ieteicama.

Piezīme:
Ja vienlaikus ir pievienotas vairākas ierīces, kopējā jauda tiek sadalīta starp portiem. Lai nodrošinātu maksimālu uzlādes ātrumu, pievienojiet ierīci ar vislielāko patēriņu (piemēram, klēpjdatoru) atsevišķi pie USB-C1.

Ražotājs / Importētājs / Izplatītājs:
MISURA Store s. r. o.
K Poště 429/2
252 67 Tuchoměřice

Persona, kas atbildīga par tehniskās dokumentācijas aizpildīšanu:
Ing. Jiří Mihel – uzņēmuma izpilddirektors

Produkta apraksts un identifikācija:
Nosaukums: GaN lādētājs 100 W ar displeju
Modelis: P26PD135G01

MISURA

Paldies par jūsu pirkumu.
Ja nepieciešams, sazinieties ar mums:

Ražotājs | Importētājs | Izplatītājs
MISURA Store s. r. o.
ID: CZ264 03 714
www.misura.shop
info@misura.shop

@SHOPMisura **@misura_shop** **@MISURA**

Neatbildam par drukas kļūdām.

MISURA

MH15

100 W GaN ĮKROVIKLIS SU EKRANU

NAUDOJIMO VADOVAS LIETUVIŲ KALBA



Modelis: P26PD135G01

Multiple device charger

Overcharge protection

3× quicker charging

2× USB-C Connector

Autorių teisės © 2026 MISURA Store s. r. o. Visos teisės saugomos.

Jokia šio vadovo dalis, įskaitant šiame vadove aprašytus produktus ir programinę įrangą, negali būti kopijuojama, perduodama, perrašoma, saugoma duomenų saugykloje ar verčiama į bet kurią kalbą bet kokia forma ir bet kokiomis priemonėmis, išskyrus dokumentaciją, saugomą Pirkėjo atsarginei kopijai, be raštiško MISURA Store s. r. o. („MISURA“) sutikimo.

Garantija produktui ar paslaugai nutrūksta, jei: (1) produktas yra taisomas, keičiamos ar modifikuojamas be raštiško MISURA įmonės sutikimo arba (2) produkto serijinis numeris yra neįskaitomas arba trūksta.

Techniniai duomenys ir informacija šiame vadove pateikiami tik informaciniais tikslais, gali būti bet kada keičiami be išankstinio įspėjimo ir neturėtų būti traktuojami kaip MISURA įmonės įsipareigojimas.

Įmonė MISURA neatsako už jokias klaidas ar netikslumus, kurie gali pasitaikyti šiame vadove, įskaitant šiame vadove aprašytus produktus ir programinę įrangą.

PAKETO TURINYS

1× | GaN įkroviklis 100 W su ekranu

1× | Naudojimo vadovas

SAUGOS NURODYMAI

PRIEŠ NAUDOJANTIS
Patikrinkite, ar jungtis atitinka jūsų įrenginio įvesties prievadą ir ar įvesties įtampa yra suderinama. Prieš naudodami perskaitykite savo įrenginio naudojimo instrukciją.

- Niekada netraukite už įkrovimo laido – visada tvirtai laikykite kištuką ir ištraukite jį iš lizdo.
- Atjunkite įkroviklį prieš prijungdami bet kokius kabelius ar maitinimo jungtis.
- Naudoti tik patalpose. Laikyti toliau nuo šilumos, tiesioginių saulės spindulių, dulkių, drėgmės ir korozinių cheminių medžiagų.
- Įkroviklis naudojimo metu gali įkaisti – tai normalu. Jei įkroviklis yra karštas, venkite ilgesnio kontakto su juo.
- Nenumeskite įkroviklio, nedėkite ant jo daiktų, neardykite jo ir nesistenkite jo taisyti.
- Naudokite tik pridėtus kabelius ir priedus. Kiti nei pridėti priedai gali sukelti sužalojimus arba pažeidimus.
- Jei įrenginys neveikia tinkamai, nedelsdami nustokite jį naudoti ir susisiekite su mūsų palaikymo komanda.

PRODUKTO APŽVALGA

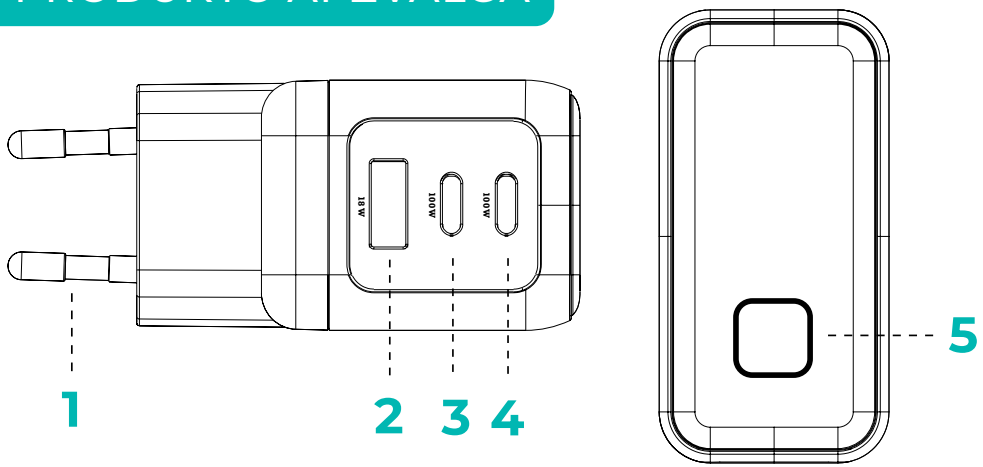

MATMENYS
7,1 × 9,2 × 3,6 cm

1 | Kištukas prijungimui prie elektros lizdo
2 | USB-A išvestis: 5 V ⎓ 3 A, 9 V ⎓ 2 A, 12 V ⎓ 1,5 A (maks. 18 W)
3 | USB-C2 išvestis: 5 V ⎓ 3 A, 9 V ⎓ 3 A, 12 V ⎓ 3 A, 15 V ⎓ 3 A, 20 V ⎓ 5 A (maks. 100 W)
4 | USB-C1 išvestis: 5 V ⎓ 3 A, 9 V ⎓ 3 A, 12 V ⎓ 3 A, 15 V ⎓ 3 A, 20 V ⎓ 5 A (maks. 100 W)
5 | Ekrano mygtukas:
Trumpas paspaudimas: perjungia ekrano vaizdus
Ilgas paspaudimas: pasuks ekrano orientaciją 90°.

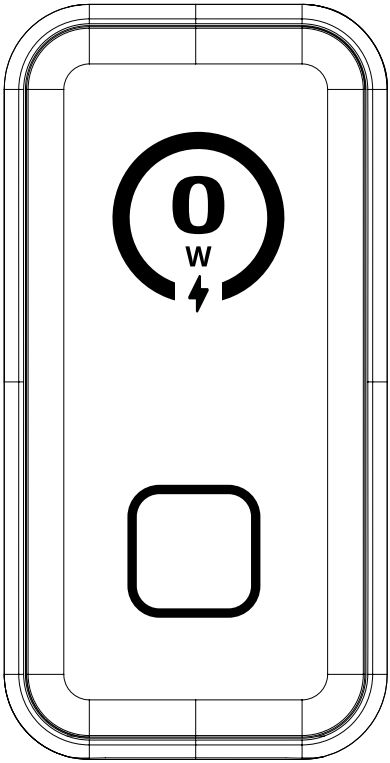

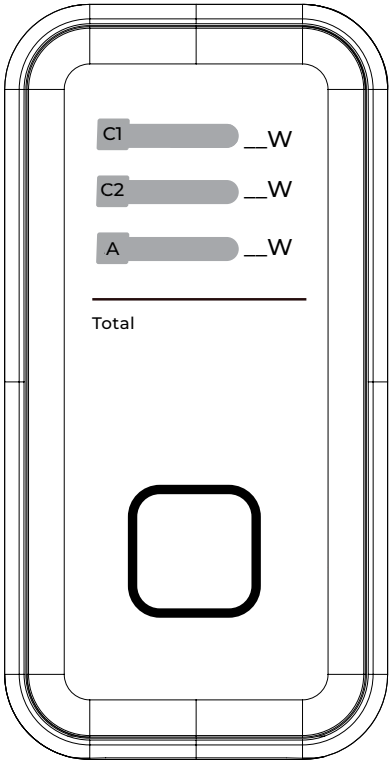

1

2

1 | Bendras suvartojimas vatais
2 | Išsamus atskirų USB prievadų energijos suvartojimo apžvalga

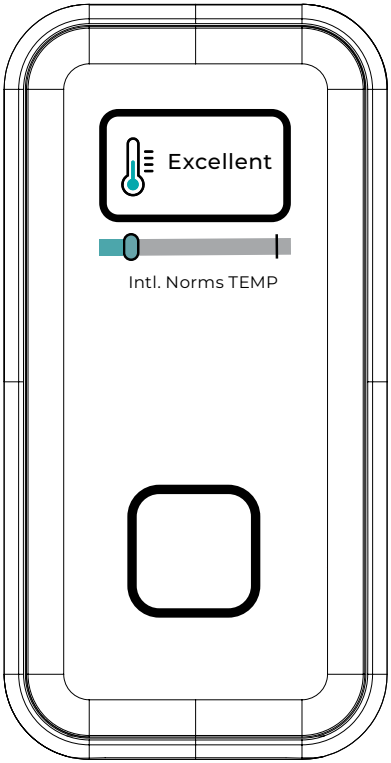

3

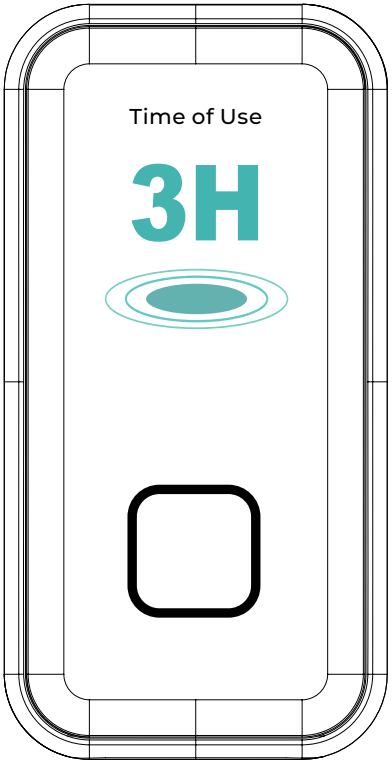

4

3 | Apsauga nuo perkaitimo patikra
4 | Naudojimo trukmė

TECHNINIAI PARAMETRAI

Įėjimas: AC 100 - 240 V ~ 50/60 Hz maks. 2,2 A
Išvestis:
USB-C1: 5 V ⎓ 3 A, 9 V ⎓ 3 A, 12 V ⎓ 3 A, 15 V ⎓ 3 A,
20 V ⎓ 5 A (maks. 100 W)
USB-C2: 5 V ⎓ 3 A, 9 V ⎓ 3 A, 12 V ⎓ 3 A, 15 V ⎓ 3 A,
20 V ⎓ 5 A (maks. 100 W)
USB-A: 5 V ⎓ 3 A, 9 V ⎓ 2 A, 12 V ⎓ 1,5 A (maks. 18 W)
USB-C1 + C2: 70 W + 30 W, 95 W + 5 W
USB-C1/C2 + A: 67 W + 18 W, 95 W + 5 W
USB-C1 + C2 + A: 80 W + 12 W + 7,5 W

Iš viso: maks. 100 W

APSAUGA

- **Apsauga nuo trumpojo jungimo:**

Esant trumpam jungimui, įrenginys automatiškai nutraukia maitinimą, kad apsaugotų prijungtus įrenginius.

- **Apsauga nuo viršįtampio:**

Aktyvuojasi automatiškai ir apsaugo nuo pažeidimų, kuriuos sukelia per didelė įtampa.

- **Apsauga nuo perkrovos:**

Automatiškai riboja galią ir taip apsaugo nuo perkaitimo bei pažeidimų.

- **Apsauga nuo viršsrovio:**

Atpažįsta ir sustabdo nenormalią srovę, taip apsaugodama nuo pažeidimų.

NAUDOJIMO INSTRUKCIJA

Kaip parodyta žemiau esančiame paveikslėlyje, prijunkite produktą prie 100 – 240 V ~ AC tinklo lizdo. Tada trijų prievadų 100 W GaN įkroviklis pradės įkrauti.

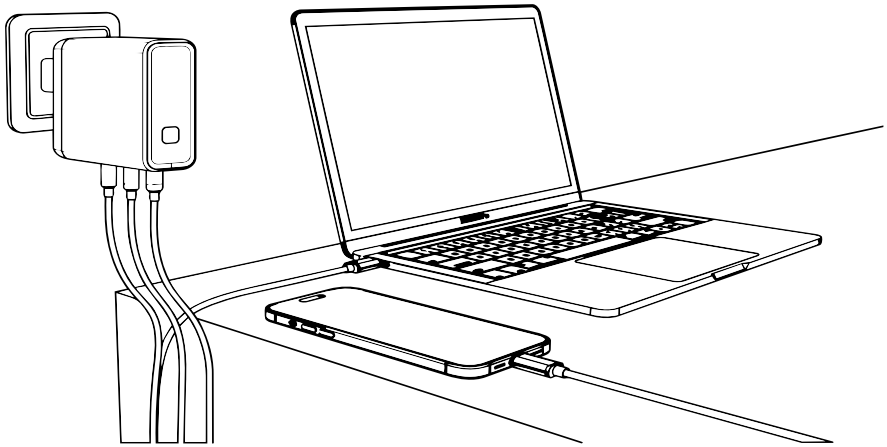

Pastaba:
Šis įrenginys tinka naudoti su įtampa nuo 100 iki 240 V~ AC. Naudojimas už šio įtampos diapazono nėra palaikomas ir nerekomenduojamas.

Pastaba:
Jei prijungta keli įrenginiai vienu metu, bendra galia paskirstoma tarp prievadų. Maksimaliai įkrovimo greičiui prijunkite didžiausią energijos suvartojimą turintį įrenginį (pvz., nešiojamąjį kompiuterį) atskirai prie USB-C1.

Gamintojas / Importuotojas / Platintojas:
MISURA Store s. r. o.
K Poště 429/2
252 67 Tuchoměřice

Asmuo, atsakingas už techninės dokumentacijos užpildymą:
Ing. Jiří Mihel – įmonės generalinis direktorius

Produkto aprašymas ir identifikavimas:
Pavadinimas: 100 W GaN įkroviklis su ekranu
Modelis: P26PD135G01

MISURA

Dėkojame už jūsų pirkimą.
Esant poreikiui, susisiekite su mumis adresu:

Gamintojas | Importuotojas | Platintojas
MISURA Store s. r. o.
ID: CZ264 03 714
www.misura.shop
info@misura.shop

@SHOPMisura **@misura_shop** **@MISURA**

Mes neatsakome už jokias tipografines klaidas.

MISURA

MH15

GAN ЗАРЯДНО 100 W С ДИСПЛЕЙ

РЪКОВОДСТВО ЗА ПОЛЗВАНЕ БЪЛГАРСКИ



Модел: P26PD135G01

Multiple device charger

Overcharge protection

3× quicker charging

2× USB-C Connector

Авторски права © 2026 MISURA Store s. r. o. Всички права запазени.

Никаква част от този наръчник, включително продуктите и софтуера, описани в този наръчник, не може да бъде възпроизвеждана, пренасяна, преписвана, съхранявана в база данни или превеждана на какъвто и да е език по какъвто и да е начин и с каквито и да е средства, с изключение на документация, съхранявана от Купувача за архивни цели, без писменото съгласие на MISURA Store s. r. o. („MISURA“).

Гаранцията за продукт или услуга отпада, ако: (1) продуктът е ремонтиран, променен или модифициран без писменото съгласие на компанията MISURA или (2) серийният номер на продукта е нечетлив или липсва.

Техническите данни и информацията в този наръчник се предоставят само за информация, могат да бъдат променяни по всяко време без предварително уведомление и не трябва да се тълкуват като ангажимент на компанията MISURA.

Компанията MISURA не носи отговорност за каквито и да е грешки или неточности, които могат да се появят в този наръчник, включително за продуктите и софтуера, описани в този наръчник.

СЪДЪРЖАНИЕ НА ОПАКОВКАТА

1× | GaN зарядно устройство 100 W с дисплей

1× | Ръководство за потребителя

ИНСТРУКЦИИ ЗА БЕЗОПАСНОСТ

ПРЕДИ УПОТРЕБА
Проверете дали конекторът съответства на входния порт на вашето устройство и дали входното напрежение е съвместимо. Преди употреба прочетете ръководството за вашето устройство.

- Никога не дърпайте за зарядния кабел – винаги здраво хванете щепсела и го извадете от контакта.
- Изключете зарядното устройство преди да свържете каквито и да е кабели или захранващи конектори.
- Само за употреба на закрито. Съхранявайте далеч от топлина, пряка слънчева светлина, прах, влага и корозивни химикали.
- Зарядното може да се нагрява по време на употреба – това е нормално. Ако зарядното е горещо, избягвайте продължителен контакт с него.
- Не изпускайте зарядното устройство, не поставяйте предмети върху него, не разглобявайте и не се опитвайте да го ремонтирате.
- Използвайте само доставените кабели и аксесоари. Други аксесоари, различни от доставените, могат да причинят нараняване или повреда.
- Ако устройството не работи правилно, незабавно спрете да го използвате и се свържете с нашия екип за поддръжка.

ОБЗОР НА ПРОДУКТА

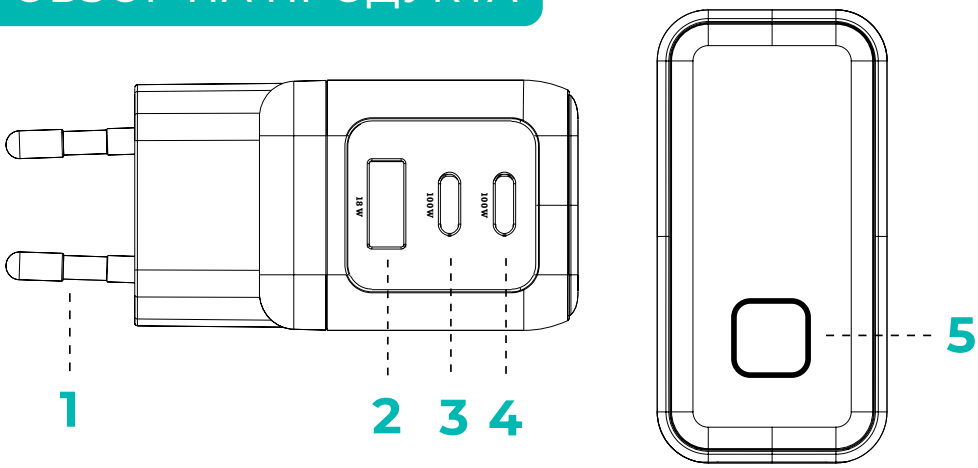

РАЗМЕРИ
7,1 × 9,2 × 3,6 cm

1 | Вилка за включване в електрически контакт
2 | Изход USB-A: 5 V ⎓ 3 A, 9 V ⎓ 2 A, 12 V ⎓ 1,5 A (макс. 18 W)
3 | Изход USB-C2: 5 V ⎓ 3 A, 9 V ⎓ 3 A, 12 V ⎓ 3 A, 15 V ⎓ 3 A, 20 V ⎓ 5 A (макс. 100 W)
4 | Изход USB-C1: 5 V ⎓ 3 A, 9 V ⎓ 3 A, 12 V ⎓ 3 A, 15 V ⎓ 3 A, 20 V ⎓ 5 A (макс. 100 W)
5 | Бутон на дисплея:
Кратко натискане: превключва екраните на дисплея
Дълго натискане: завърта ориентацията на дисплея с 90°.

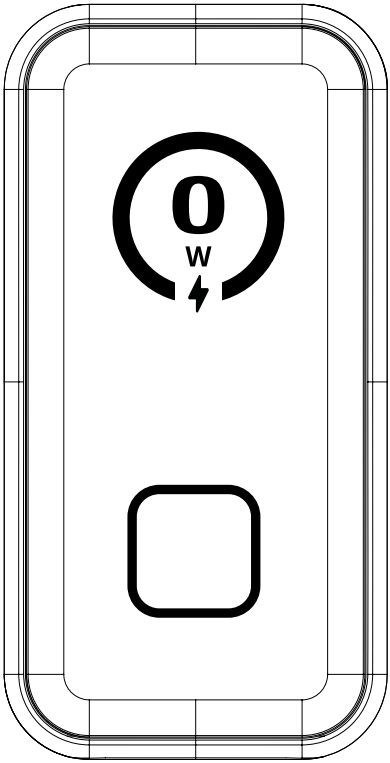

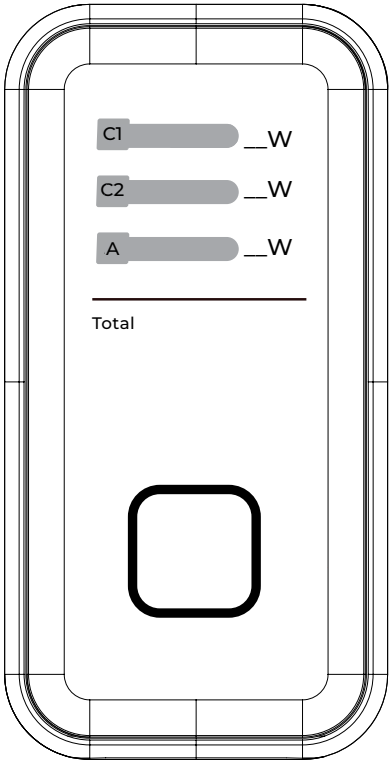

1

2

1 | Общо потребление във ватове
2 | Подробен преглед на консумацията на отделните USB портове

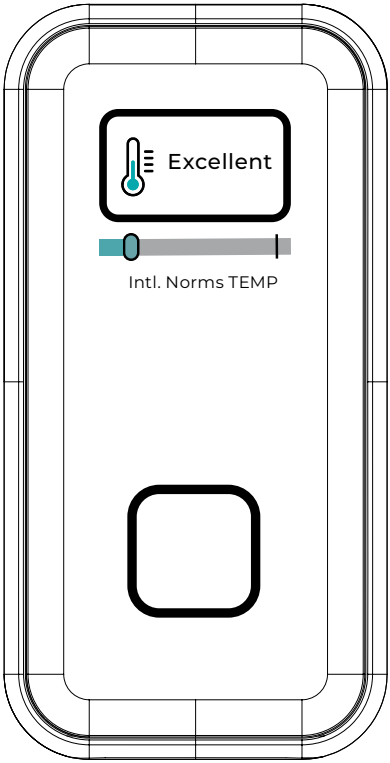

3

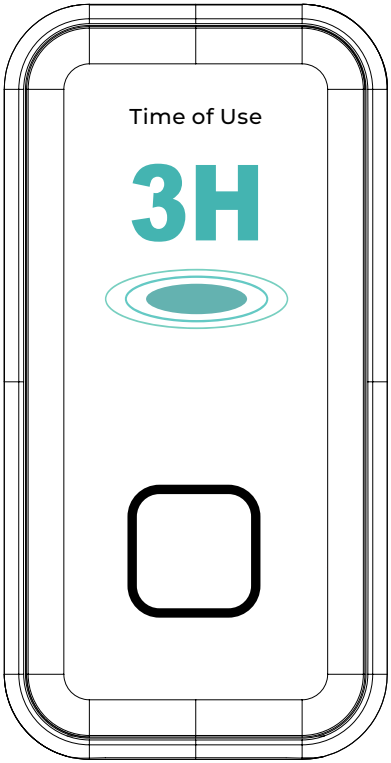

4

3 | Контрол на защитата от прегряване
4 | Време на използване

ТЕХНИЧЕСКИ ПАРАМЕТРИ

Вход: AC 100 - 240 V ~ 50/60 Hz макс. 2,2 A
Изход:
USB-C1: 5 V ⎓ 3 A, 9 V ⎓ 3 A, 12 V ⎓ 3 A, 15 V ⎓ 3 A,
20 V ⎓ 5 A (макс. 100 W)
USB-C2: 5 V ⎓ 3 A, 9 V ⎓ 3 A, 12 V ⎓ 3 A, 15 V ⎓ 3 A,
20 V ⎓ 5 A (макс. 100 W)
USB-A: 5 V ⎓ 3 A, 9 V ⎓ 2 A, 12 V ⎓ 1,5 A (макс. 18 W)
USB-C1 + C2: 70 W + 30 W, 95 W + 5 W
USB-C1/C2 + A: 67 W + 18 W, 95 W + 5 W
USB-C1 + C2 + A: 80 W + 12 W + 7,5 W

Общо: макс. 100 W

ЗАЩИТА

- **Защита срещу късо съединение:**

В случай на късо съединение устройството автоматично спира да доставя мощност, за да защити свързаните устройства.

- **Защита срещу пренапрежение:**

Активира се автоматично и предотвратява повреди, причинени от прекомерно напрежение.

- **Защита срещу претоварване:**

Автоматично ограничава мощността и по този начин предотвратява прегряване и повреда.

- **Защита срещу свръхток:**

Разпознава и спира ненормалния ток, като по този начин предотвратява повреда.

ИНСТРУКЦИЯ ЗА УПОТРЕБА

Как е показано на изображението по-долу, включете продукта в мрежов контакт 100 – 240 V ~ AC. Зарядното устройство GaN 100 W с три порта ще започне да зарежда.

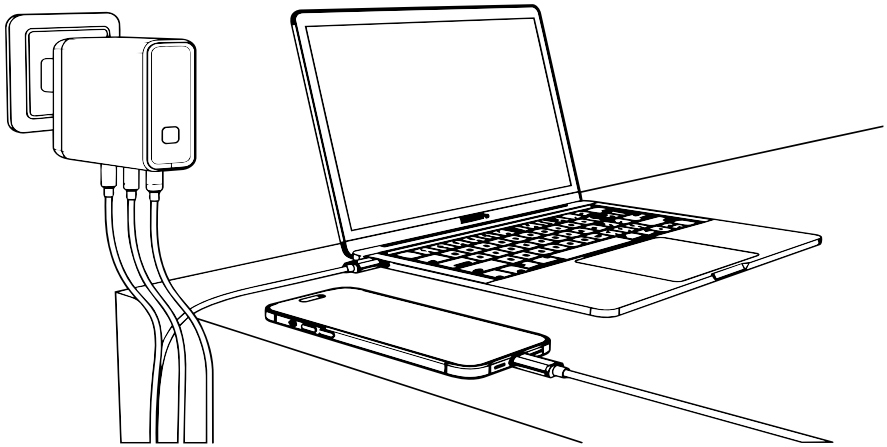

Забележка:
Това устройство е подходящо за използване с напрежение 100–240 V~ AC. Използването извън този диапазон на напрежение не се поддържа и не се препоръчва.

Забележка:
Ако са свързани няколко устройства едновременно, общата мощност се разпределя между портовете. За максимална скорост на зареждане свържете устройството с най-голяма консумация (напр. лаптоп) отделно към USB-C1.

Производител / Вносител / Дистрибутор:
MISURA Store s. r. o.
K Poště 429/2
252 67 Tuchoměřice

Лице, отговорно за попълването на техническата документация:
Ing. Jiří Mihel – изпълнителен директор на компанията

Описание и идентификация на продукта:
Име: GaN зарядно устройство 100 W с дисплей
Модел: P26PD135G01

MISURA

Благодарим ви за вашата покупка.
При необходимост се свържете с нас на:

Производител | Вносител | Дистрибутор
MISURA Store с. д. о.
ID: CZ264 03 714
www.misura.shop
info@misura.shop

@SHOPMisura **@misura_shop** **@MISURA**

Не носим отговорност за печатни грешки.